

# Démarrage rapide

Vous venez d'installer Gestan sur votre PC ? Vous avez fait un bon choix !

**Normalement, dans 15 minutes, vous éditez votre première facture. On y va ???**

Pour vous aider à démarrer rapidement, cette page vous présente les paramètres usuels au démarrage d'un nouveau Gestan.

Suivez le guide !



## Affiner un peu le paramétrage général

L'assistant de démarrage vous a demandé quelques renseignements de base sur votre entreprise, affinons un peu le paramétrage de base.

### Sur l'onglet Entreprise

Cet onglet décrit les grandes caractéristiques de votre entreprise.

### Sous-onglet Identité

Commencez par vérifier les rubriques classiques, raison sociale, adresse, téléphone, etc.

**Paramétrage de l'application**

**Paramétrage de Gestan**

1 25/10/19 23:28:20 EN  
13/03/21 18:22:46 EN

Entreprise | Contacts | Pièces | Produits /stocks | Actions / Inter / Projets | Machines | Divers | Ordinateur

Identité | Juridique/Fiscal

OK ✓  
Annuler ✕

Raison sociale: Champagne and C°

Adresse: 88 avenue des ternes

Code postal: 75017 Ville: PARIS

Langue: Français Pays: FRA

Site Web: www.champagne-and-co.fr

Courriel: contact@champagne-and-co.fr

Forme sociale: SARL au capital de 100 000 euros

Téléphone: 01-56-58-23-88

GSM: \_\_\_\_\_

Fax: \_\_\_\_\_

APE: 0121Z

Identités commerciales

Bas états: Champagne and C°, 88 avenue des ternes, 75017 PARIS

Certificat: ICS- INFORMATIQUE N° série: 00 95 1b 75 d8 f5 b2 ec Validité: 26/02/2020 au 25/02/2023

Puis :

- Renseignez votre code APE 1, par exemple 6201Z
- Renseignez votre forme sociale 2, par exemple SARL au capital de 7500 euros
- Cliquez sur la baguette magique 3 pour renseigner automatiquement le libellé qui s'imprimera en bas des documents que vous éditez avec Gestan (liste des clients, liste des factures, etc). Vous pouvez le modifier à votre guise.

### Sous-onglet Juridique/Fiscal

Paramétrage de l'application

Paramétrage de Gestan

1 25/10/19 23:28:20 EN  
13/03/21 18:22:46 EN

Entreprise Contacts Pièces Produits /stocks Actions / Inter / Projets Machines Divers Ordinateur

Identité Juridique/Fiscal

Type utilisation Entreprise assujettie à la TVA Régime fiscal BIC

Début 1er ex. comptable **1** 01/01/2000 Type bénéfices <N/A> Régime imposition <N/A>

Non assujetti TVA Taux TVA par défaut 20

N° TVA FR 21 557567040 Régime TVA sur les encaissements

Europe/Autre  Afrique

RCS Paris B 557 567 040 **2** ICS \_\_\_\_\_

SIRET 557 567 040 00 **3**

Taxe régime Canada Taux de taxe TPS 0,000

Bas états Champagne and C°, 88 avenue des ternes, 75017 PARIS

Certificat ICS- INFORMATIQUE N° série 00 95 1b 75 d8 f5 b2 ec Validité 26/02/2020 au 25/02/2023

OK ✓  
Annuler ✕

Dans la date de premier exercice comptable 1, prenez la date du premier exercice complet : par exemple, si vous avez commencé votre exercice le 15 mai 2018, et que vous clôturez au 31 décembre, indiquez 01/01/2018 (au lieu du 15/052018).

- Renseignez votre RCS 2, par exemple Paris B 448 677 040
- Renseignez votre SIRET 3, par exemple 448 677 040 00013

🌸 Plus de détail sur cet onglet : [cette page](#)

## Sur l'onglet Contact

Les contacts sont toutes les personnes avec qui vous avez affaire : clients, prospects, partenaires, prestataires, mais aussi simples relations.

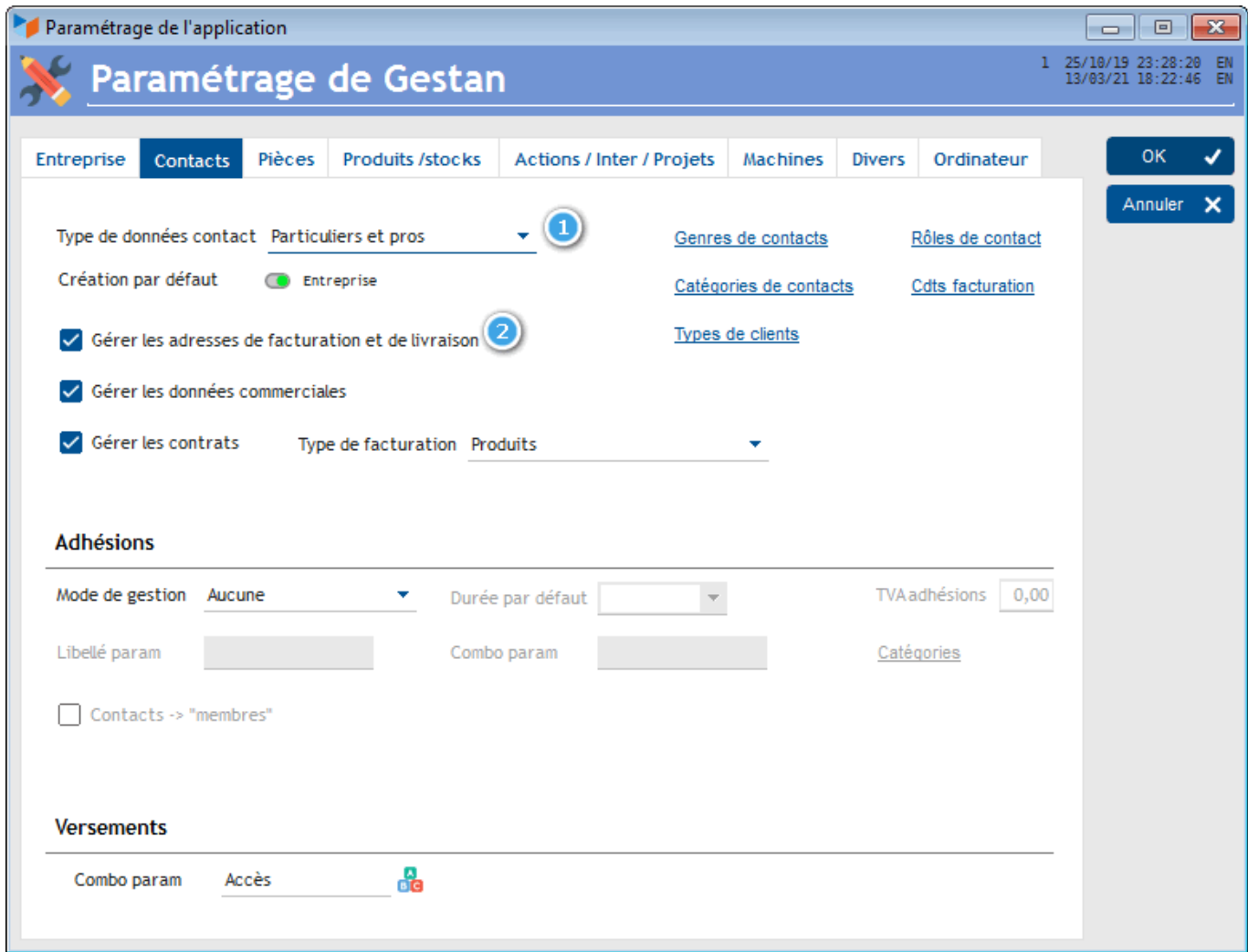

- Choisissez le type de données 1 que vous voulez gérer. Choisissez **Pro** si vous ne voulez gérer que les adresses pro de vos contacts, ou **les deux** si vous voulez aussi gérer leurs coordonnées personnelles.
- Cochez la case 2 si vous voulez gérer des adresses de facturation et de livraison pouvant être différentes des adresses pro ou perso.

🌸 Plus de détail sur les contacts : [cette page](#)

## Sur l'onglet Pièces > Bas de page

Les pièces sont :

- du côté client : les devis, commandes, factures, avoirs, et bons de livraison
- du côté fournisseur : les demandes de prix, commandes, factures, avoirs, et bons de réception

Paramétrage de l'application

Paramétrage de Gestan

1 25/10/19 23:28:20 EN  
13/03/21 18:22:46 EN

Entreprise Contacts **Pièces** Produits /stocks Actions / Inter / Projets Machines Divers Ordinateur

Options générales Options par type Couleurs et Logos Entête de pièce **Bas de page**

OK ✓  
Annuler ✕

Devis

Commandes

Factures

Bons livr.

Cdes fourn.

Fact fourn.

Bas de page Ligne+Libellé+Num Page Bas de page courrier Ligne+Libellé+Num Page

Imp directe Ligne+Libellé+Num Page Imp directe Ligne+Libellé+Num Page

Identité Champagne and C°, 88 avenue des ternes, 75017 PARIS - SARL au capital de 100 000 euros - RCS Paris B 557 567 040, SIRET 557 567 040 00, RCS Paris B 557 567 040, TVA

- Cliquez sur la baguette magique 1 pour alimenter le libellé devant figurer au bas de vos devis, factures, et autres pièces. Vous pouvez le modifier comme vous le souhaitez.

✿ Plus de détail sur les pièces : [cette page](#)

## Sur l'onglet Produits/Stocks

Les produits sont les denrées que vous vendez (et aussi celles que vous achetez).

Paramétrage de l'application

1 25/10/19 23:28:20 EN  
13/03/21 18:22:46 EN

Entreprise Contacts Pièces **Produits /stocks** Actions / Inter / Projets Machines Divers Ordinateur

Nb décimales prix produit 2

Nb décimales quantités produit 2

Prix des produits en HT 1

Marge def. 20,00

Genres d'ingrédients

Utiliser le catalogue des produits 2   Gestion DEEE

Autorisation hors catalogue   Utiliser les produits composés

Utiliser les sous-familles   Gérer les produits-modèle

Gestion tarifs spéciaux   Gérer les lots de fabrication

Gestion rayons

Gestion des nomenclatures nb niveaux 1 Sép.

Gestion tarifs fournisseurs  Sel four. Jamais

Gestion des stocks 3  Gérer les stocks  Gérer les stocks en mode simple

Type de suppression stock Suppression simple  Accepter les valeurs négatives

Entrée en stock à partir des BR  Déstockage à partir des BL

Entrée virtuelles à partir des commandes fourn.  Sorties virtuelles à partir des commandes clt

Gérer les emplacements de stock

Gestion des niveaux par emplacement

Alerte réappro <N/A>

Eval. PEPS

Réapprovisionnement

Objectif de stock Flux tendu (stock d'alerte)

Stock de référence Stock virtuel à date

Nombre de jours 0

Accepter les valeurs négatives

OK

Annuler

- Choisissez 1 si vous utilisez majoritairement des prix en HT (BtoB) ou en TTC (BtoC), ou les deux
- Précisez éventuellement vos options de gestion de stock 2
- Si vous avez beaucoup de produits, cochez la case 3 pour les gérer en familles et sous-famille (au lieu de famille seulement).

✿ Plus de détail sur les produits : [cette page](#)

## Sur l'onglet Ordinateur

Il s'agit de l'ordinateur que vous utilisez présentement.

- Précisez le serveur SMTP 1 que vous allez utiliser pour envoyer des mails via Gestan, comme par exemple quand vous envoyez une facture par mail à un client. Utilisez le SMTP lié à votre nom de domaine (par ex maboite.smtp.fr, consultez votre hébergeur), ou celui de votre FAI (par exemple smtp.orange.fr pour une livebox ou smtp.free.fr pour une freebox, consultez votre FAI).

✿ Plus d'infos sur le SMTP : [cette page](#).

✿ Plus d'infos sur le paramétrage "Ordinateur" : [cette page](#).

## Enregistrer les comptes bancaires

Via **Comptabilité** → **Comptes bancaires**, ouvrez la liste des comptes bancaires que vous allez utiliser dans le cadre de votre activité.

Ouvrez la fiche "Compte pro" qui a été crée par l'assistant de démarrage avec des données par défaut.

The screenshot shows a web form titled "Compte bancaire" with a blue header. In the top right corner, there is a timestamp: "1 25/10/19 23:28:21 EN" and "26/10/19 00:08:22 EN". The form contains several fields and options:

- Nom en clair:** A text input field containing "Banque pro" with a blue circle containing the number "1" next to it.
- Account type:** Two checkboxes: "Compte de caisse" (unchecked) and "Compte professionnel" (checked).
- Buttons:** "OK" and "Annuler" buttons.
- Navigation tabs:** "Caractéristiques" (selected), "Adresses", and "Notes diverses".
- IBAN:** A text input field containing "FR04 6048 9048 9048 9048 904" with a blue circle containing the number "2" next to it.
- BIC:** A text input field containing "CICM FAE0 045" with a blue circle containing the number "3" next to it.
- Other fields:** "Clôturé le", "Code journal", "Numéro de compte en clair" (101 199), "Dernier n° chèque" (1), "Code plan comptable" (51), "Banques, établissements" (with a search icon), "N° émetteur", "Mode de paiement" (<non précisé>), "Verrouiller" (checkbox), "Gérer les remises de chèque" (checked), "Dernier n° bdx" (0), "Contact" (M. Jean EDLATHUNE), "Gérer les opérations SEPA" (unchecked), and "Émetteur".

- Indiquez un intitulé facile à comprendre 1, ici "Banque pro"
- Indiquez l'IBAN 2
- Indiquez le BIC 3

Vous pouvez en déclarer d'autres si vous en avez plusieurs.

🌸 Plus d'infos sur les comptes bancaires : [cette page](#).

## Alimenter votre catalogue de produits

Via le menu **Produits** → **Liste des produits**, ouvrez la liste des produits, dans laquelle vous allez enregistrer les denrées que vous vendez (ou achetez) habituellement (il n'est pas obligatoire d'enregistrer tous les produits que vous achetez ou vendez), cliquez sur le bouton **Nouveau**.



Fiche produit

Création en cours

Code produit: BTR EAN13 Douanes

Dénomination: Brut Tradition

Produit composé  Comp modifiable  Imp. composition  Hors catalogue

Général Avancé Image Descriptif Notes techniques

Famille: Produits Sous-famille: <aucun>

Fournisseur: Champagne & C° Marque:

Code fournisseur:

Unité d'achat: Bouteille Délai fournisseur: 0 Remise F: 0,00 PU HT Hr: 8,67

Unité de vente: Bouteille Délai de livraison:

Achat	PU HT	8,67	TVA	20	PU TTC	10,40
Vente	PU HT	11,27	TVA	20	PU TTC	13,52
				DEEE		0,00

Marges

Objectif	30,00 %
Sur achat	29,99 %
Sur vente	23,07 %

Gestion des n°s de lot

Gestion des n°s de série

Gérer les stocks Stock alerte: 0,00

Stock sécurité: 0,00 Stock maxi: 0,00 Stock courant: 0,00

- Indiquez un code et un nom en clair 1 pour votre produit
- Indiquez une unité d'achat et de vente 2. Faites un clic droit pour enregistrer de nouvelles unités.
- Indiquez un prix d'achat 4 si vous le connaissez (il permet de calculer votre marge)
- Indiquez un prix de vente 3

Fiche produit

**Fiche produit** Création en cours

Code produit: BTR    EAN13:    Douanes:    OK ✓

Dénomination: Brut Tradition    Annuler ✕

Produit composé     Comp modifiable     Imp. composition     Hors catalogue

Général    Avancé    **Image**    Descriptif    Notes techniques



1

- Vous pouvez éventuellement ajouter une photo 1 de votre produit

Fiche produit

Création en cours

Code produit: BTR EAN13 Douanes

Dénomination: Brut Tradition

Produit composé  Comp modifiable  Imp. composition  Hors catalogue

Général Avancé Image **Descriptif** Notes techniques

Trebuchet MS 10 B I U

Le Blanc de Blancs n'admet que des raisins blancs dans sa composition, c'est à dire des raisins issu du cépage Chardonnay. Cette noble origine donne un vin élégant et frais, aux arômes de fleurs blanches, d'agrumes, d'amandes.

Plus loin en bouche se retrouvent ces vibrantes notes minérales conférées par les sols crayeux de la côte des blancs. Délicat, équilibré dans la finesse et l'élégance, il s'apprécie plus particulièrement en apéritif.

1

Documents

Notes fournisseur

Calibri 10 B I U

- Rédiger éventuellement une description longue de votre produit<sup>1</sup>. Cette description sera utilisée dans les lignes de devis et facture.

Puis validez avec le bouton **OK**.

✦ Plus d'infos sur les produits : [cette page](#).

## Enregistrer un client

En utilisant le bouton **Contact**, ouvrez la liste des contacts.

Il existe déjà un contact enregistré dans la base, c'est vous !

Enregistrons notre premier client. Pour cela, cliquez sur le bouton **Nouveau** de la liste des contacts.

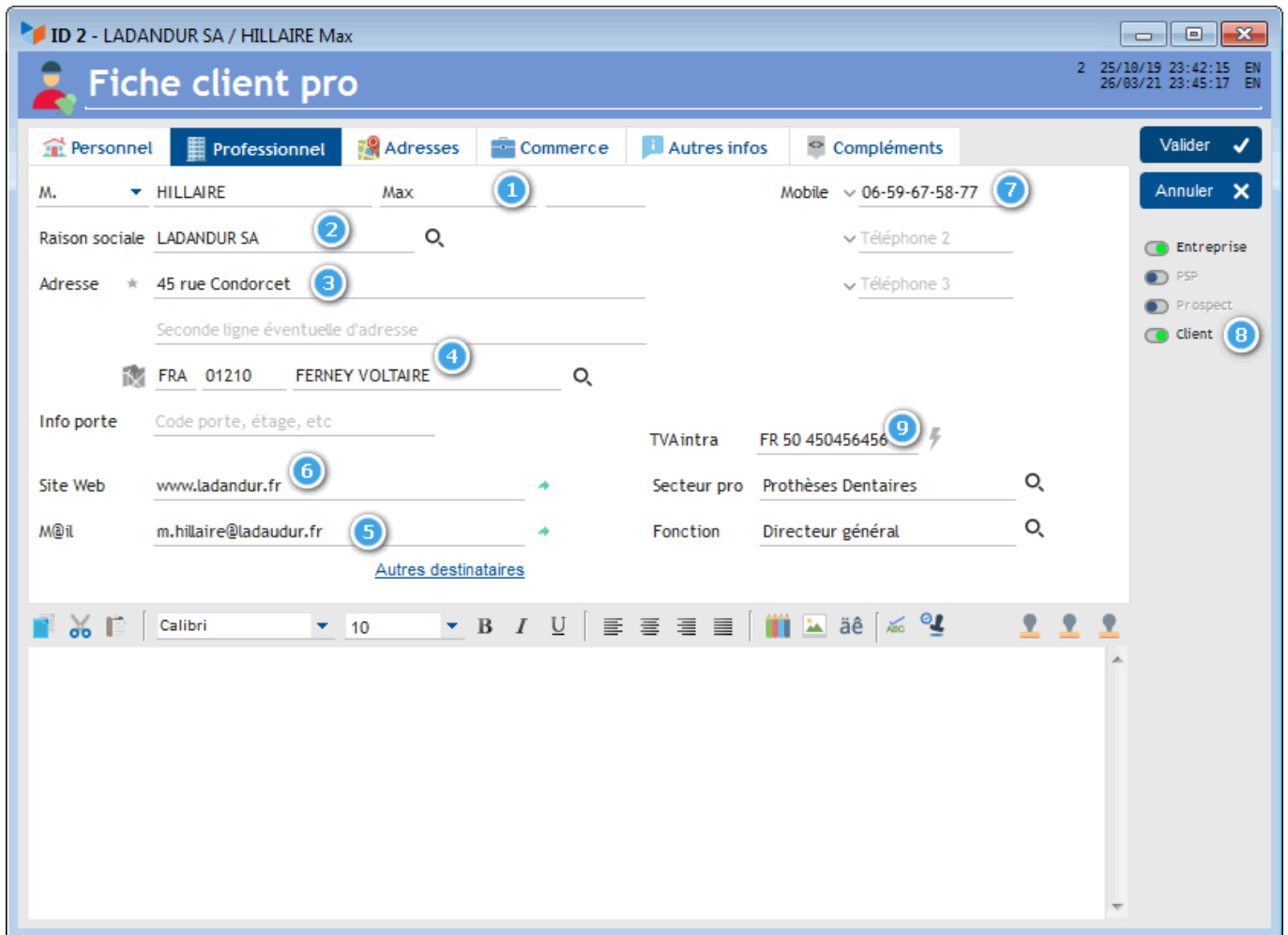

- Saisissez son nom et son prénom 1
- puis le nom de sa société 2 (clic droit si vous voulez enregistrer la société)
- puis son adresse 3
- puis le code postal et la ville 4 (clic droit pour afficher la liste des codes postaux)
- puis son site Web s'il en a un 5
- puis son adresse mail 6
- Notez son téléphone, éventuellement plusieurs 7
- Précisez que c'est un client 8
- Si vous voulez participer à la surveillance de masse, renseignez son n° de TVA 9

🌸 Plus d'infos sur les contacts : [cette page](#).

## Enregistrer votre première facture

Voilà, vous êtes fin prêt pour enregistrer votre première facture, en cliquant sur le bouton **Facture**.

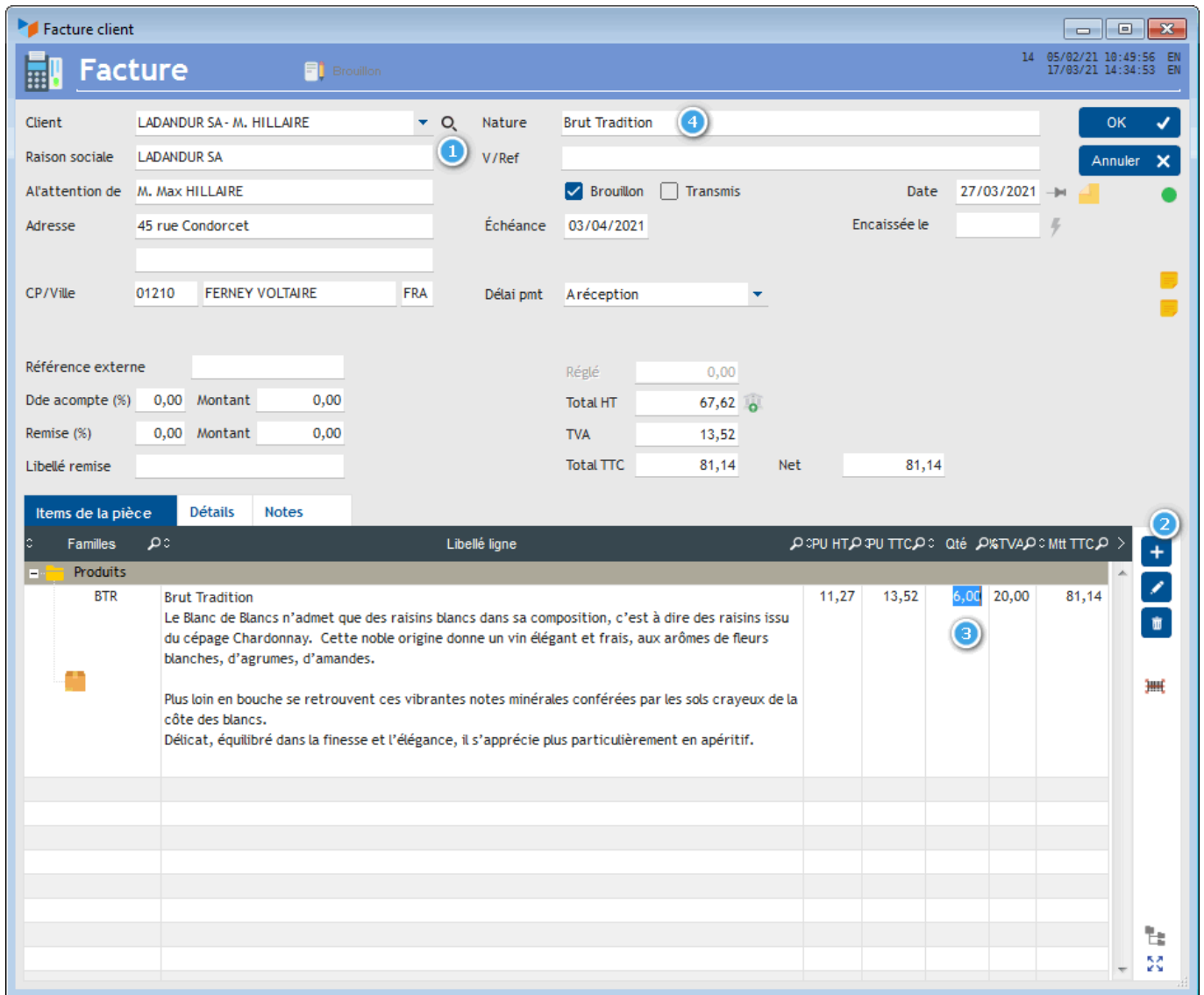

La fiche facture va vous permettre de créer très facilement votre première facture :

- cliquez sur la loupe 1 pour sélectionner votre client
- cliquez sur le bouton + 2 pour ajouter un article
- modifiez éventuellement les quantités ou les prix, directement dans la table 3
- éventuellement, saisissez une nature de facture 4 pour vous aider à les classer.

En cliquant sur **Valider**, vous aurez créé votre première facture avec Gestan !

# BRAVO!

## Autres articles "Outils"

- [Connexion à Gestan](#)
- [Démarrage rapide](#)
- [Export base Gestan](#)
- [Gestan sur une clé USB](#)
- [Import base Gestan \\*](#)
- [Importer des codes postaux](#)
- [Importer des contacts Google/Outlook](#)
- [Importer des données dans Gestan](#)
- [Importer des imputations](#)
- [Importer des pièces dans Gestan](#)
- [Importer des traductions produit](#)
- [Importer un plan comptable](#)
- [Les procédures compilables](#)
- [Maintenance des fichiers HFSQL](#)
- [Minification de la base](#)
- [Réaffectation des actions en masse](#)
- [Réaffectation des contacts en masse](#)
- [Réimputation des écritures](#)
- [Réinitialisation de fichiers](#)
- [Réinitialisation des catégories](#)
- [Réinitialisation des champs complémentaires](#)
- [Structure des répertoires Gestan](#)
- [Transférer vos données au support technique](#)
- [Trucs et astuces](#)
- [Versions de Gestan](#)
- [Zipper la base](#)

From:

<https://wiki.gestan.fr/> - **Le wiki de Gestan**

Permanent link:

<https://wiki.gestan.fr/doku.php?id=wiki:v15:outils:demarragerapide>

Last update: **2021/08/26 18:17**

