AUDIOCENTER : Centres audio-prothétiques

Fonctionnalités

Cette extension permet de générer des devis, factures, bons de réservation adaptés à l'activité des centre d'audio-prothèses.

Il permet également de générer des feuilles de soin sur le CERFA 11389*05

Paramétrage

Installations

Il faut installer dans le répertoire des ressources (C:\Users\[nom de l'utilisateur windows]\AppData\Roaming\GESTAN) les éléments suivants :

- la bibliothèque AUDITION_CENTER.wdl
- l'état Etat_FAC1_AC.wde

Une fois installé, déclarez l'état de remplacement Etat_FAC1_AC.wde comme ci-dessous.

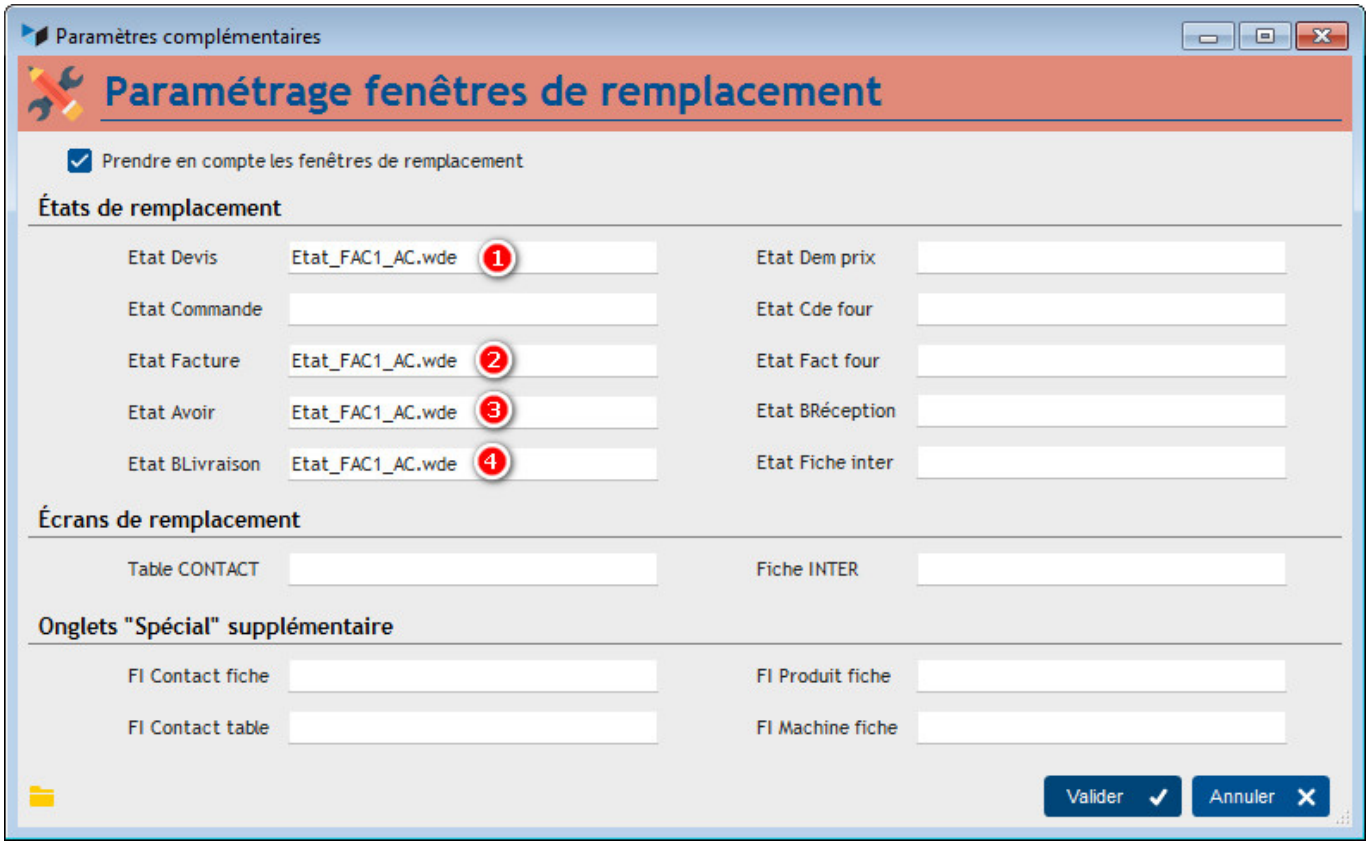

Puis indiquez la prise en compte de l'état de remplacement dans le paramétrage, pour les pièces devis, facture, avoir, bon de livraison.

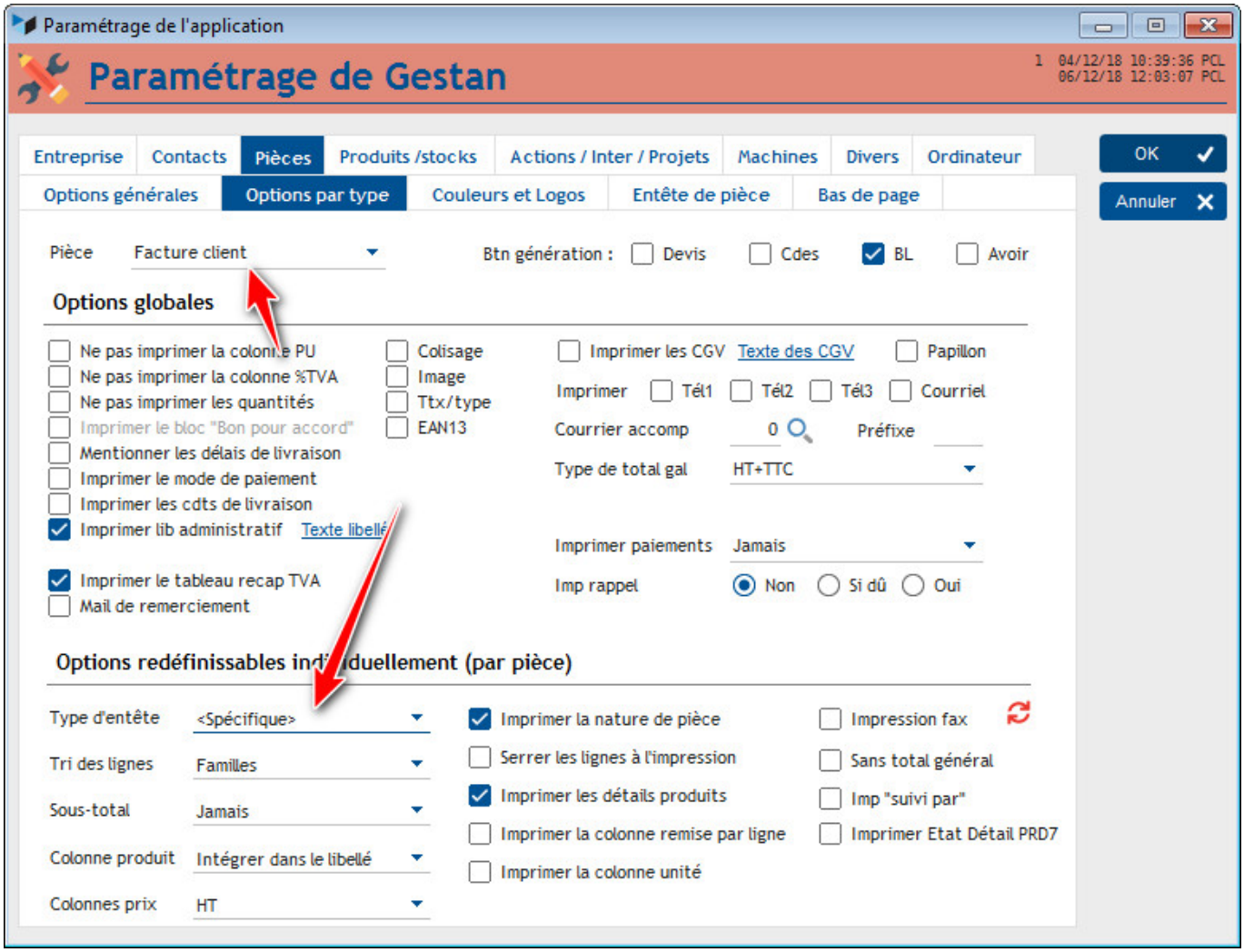

Paramétrage de l'addon

Le paramétrage de l'addon est alors accessible via le menu Outils.

Les écrans de paramétrage permettent d'indiquer les éléments suivants :

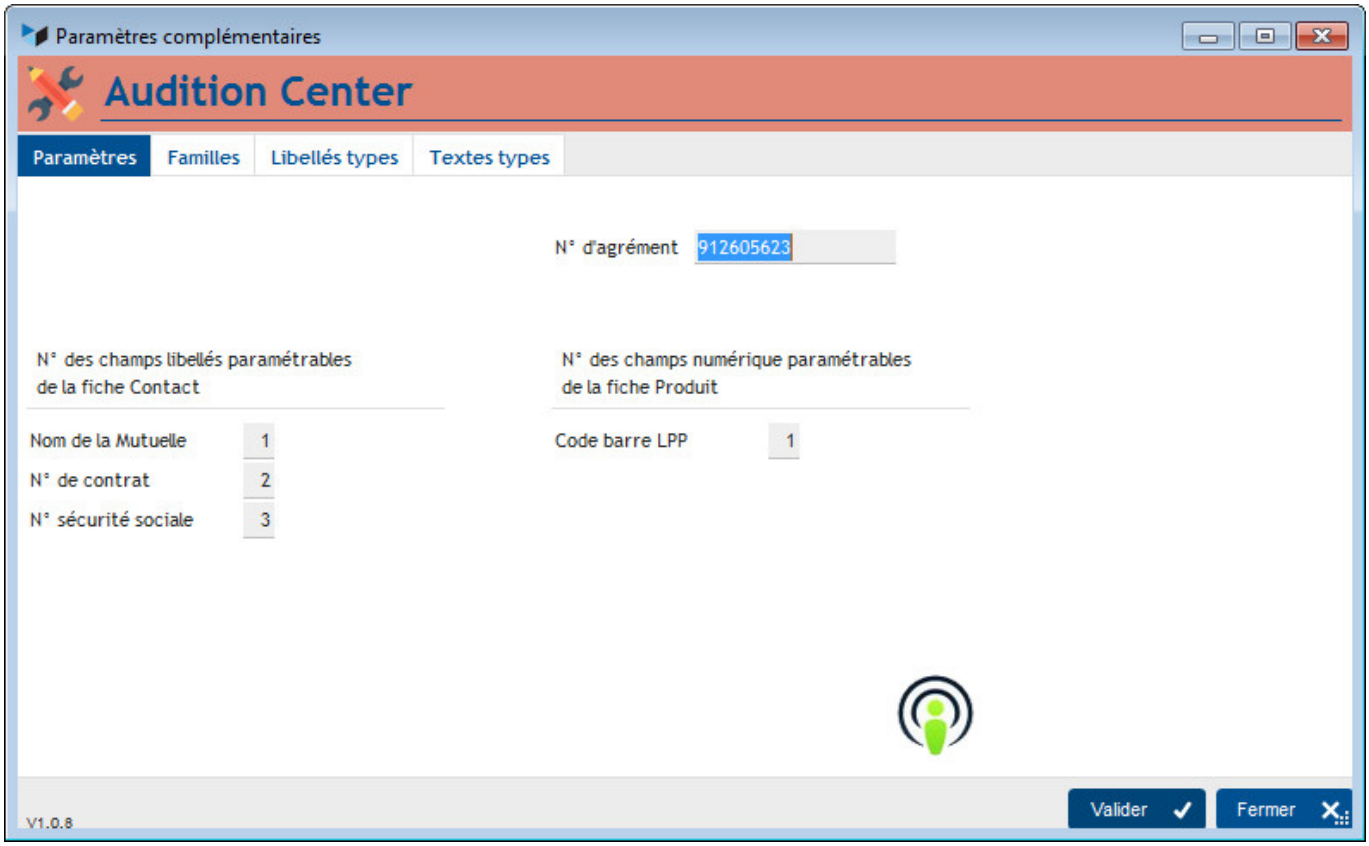

- les n° des champs paramétrables qui permettront de stocker des données complémentaires CONTACT.

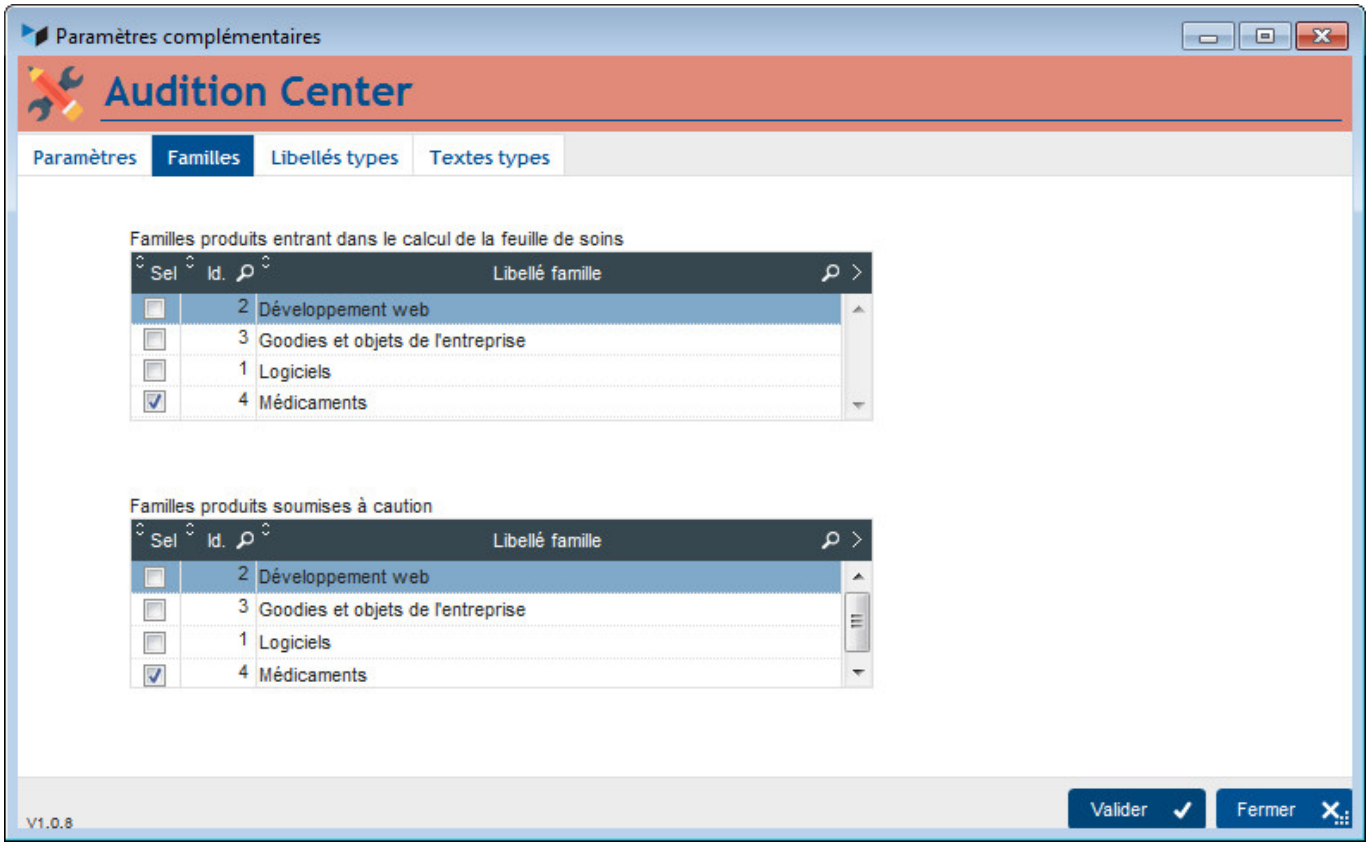

- les familles de produits concernées

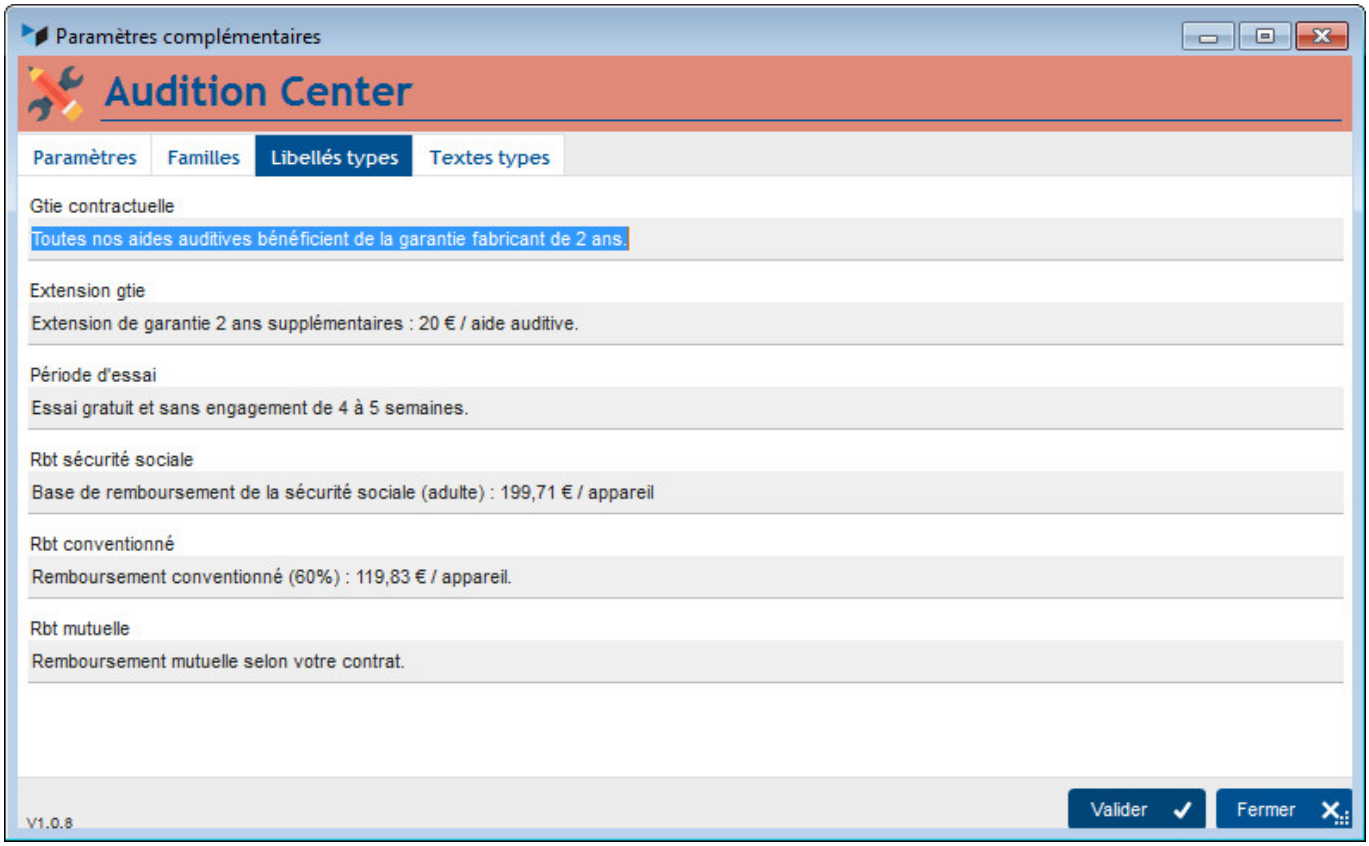

- les messages-types des pièces (partie 1)

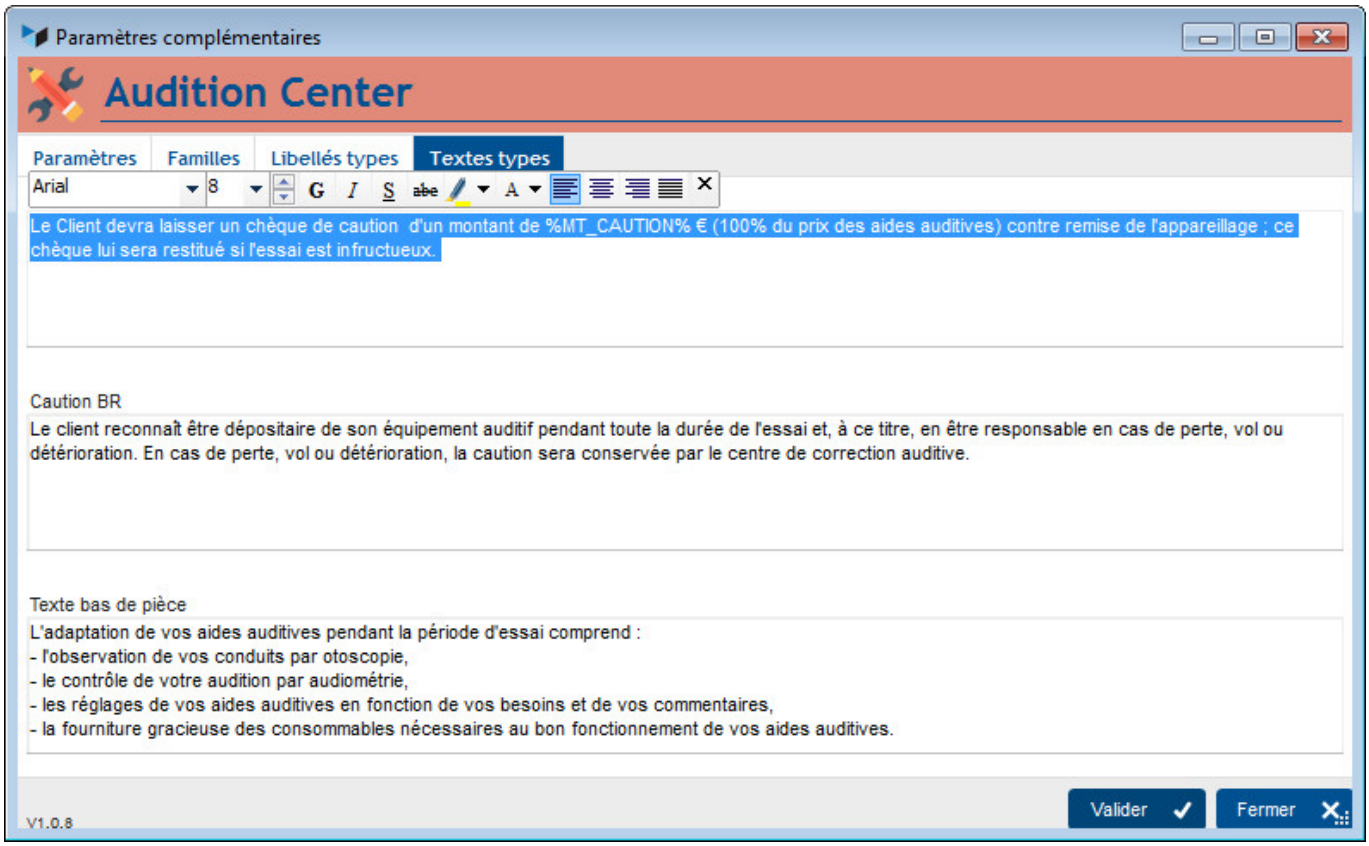

- les messages-types des pièces (partie 2)

Champs complémentaires

Via le menu de gestion des champs complémentaires, paramétrez les champs complémentaires Contact et Produit comme suit (en cohérence avec la paramétrage de l'addon. Ici, nous avions déclaré les champs complémentaires 1, 2, et 3 pour le client, et 1 pour les produits) :

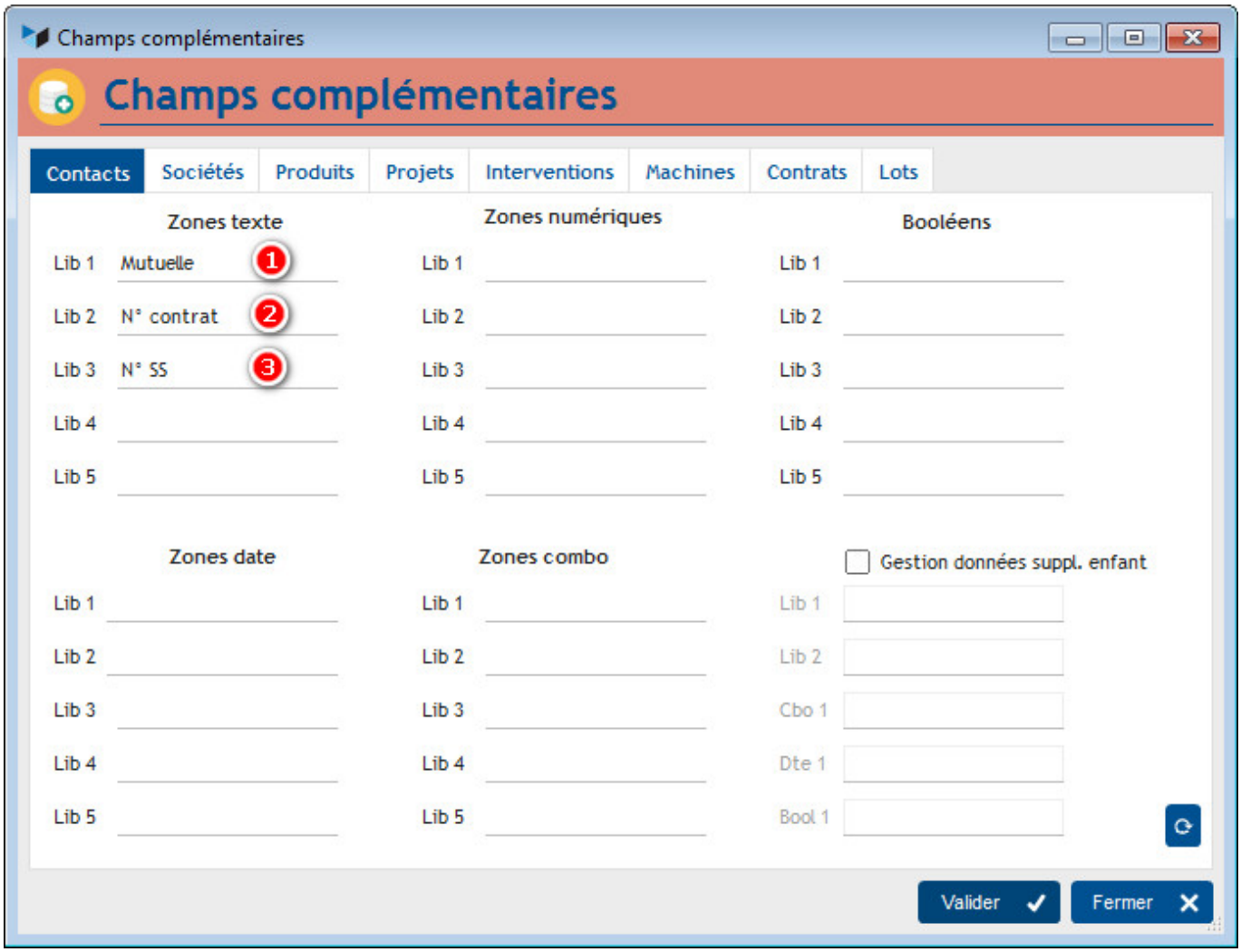

Cela vous permettra de saisir ces données complémentaire pour chaque contact et pour chaque produit, de la manière suivante :

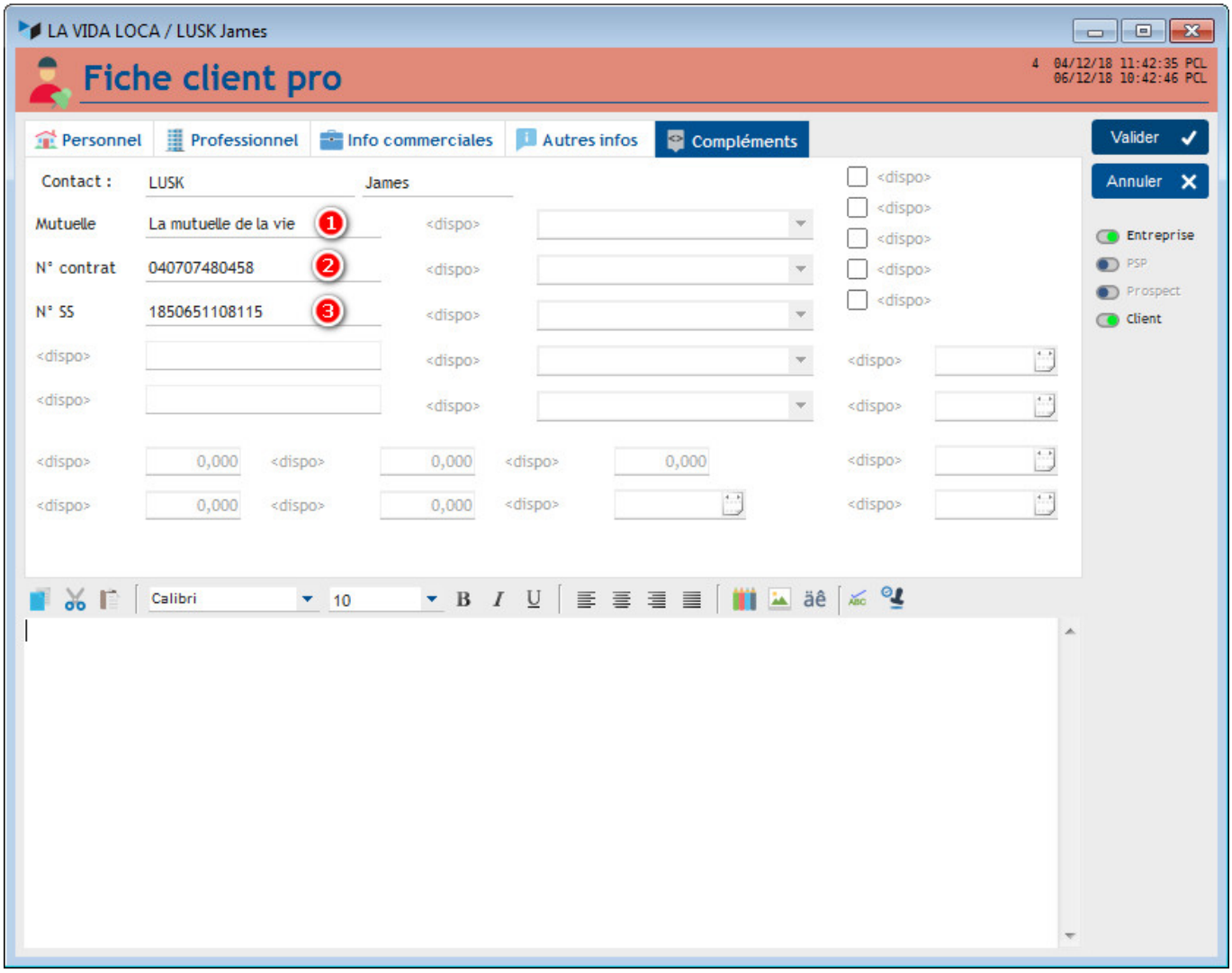

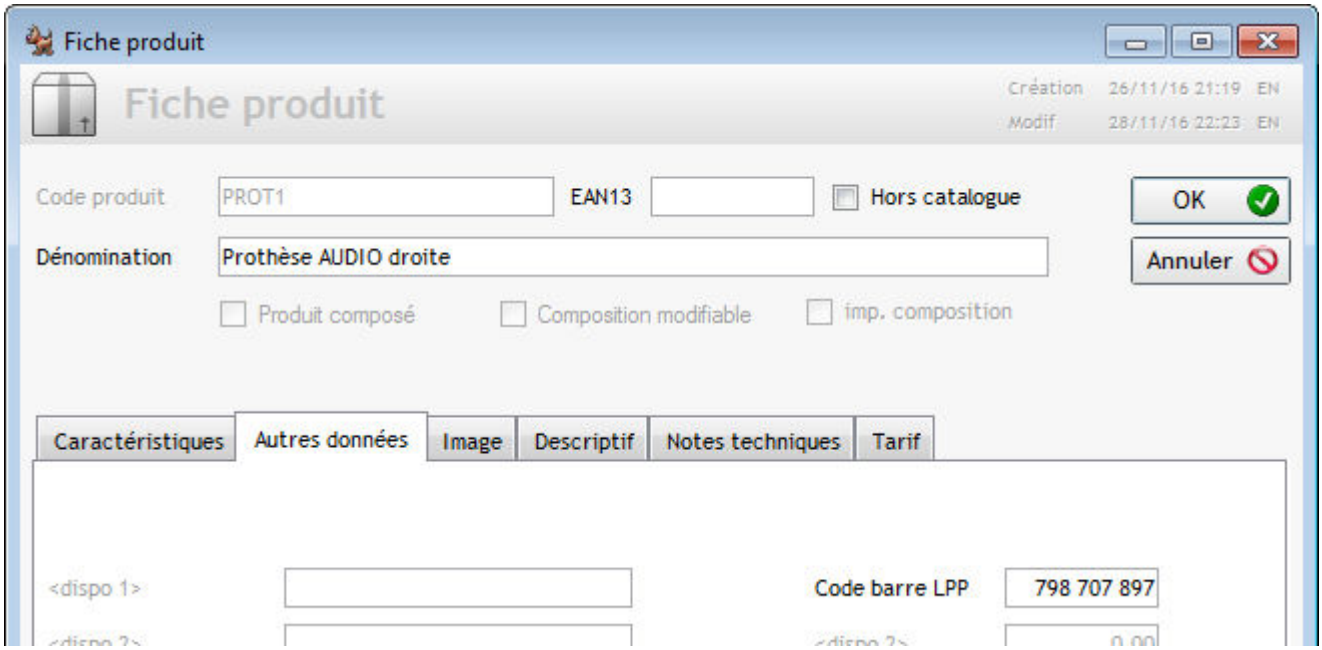

Données spécifiques

Les données concernant les praticiens habituels seront stockées via le fichier des libellés paramétrables, en remplacement de l'origine des commandes.

Codifiez les libellés de la manière suivante : le nom du praticien, suivi de son n°, séparés par un dièse (#).

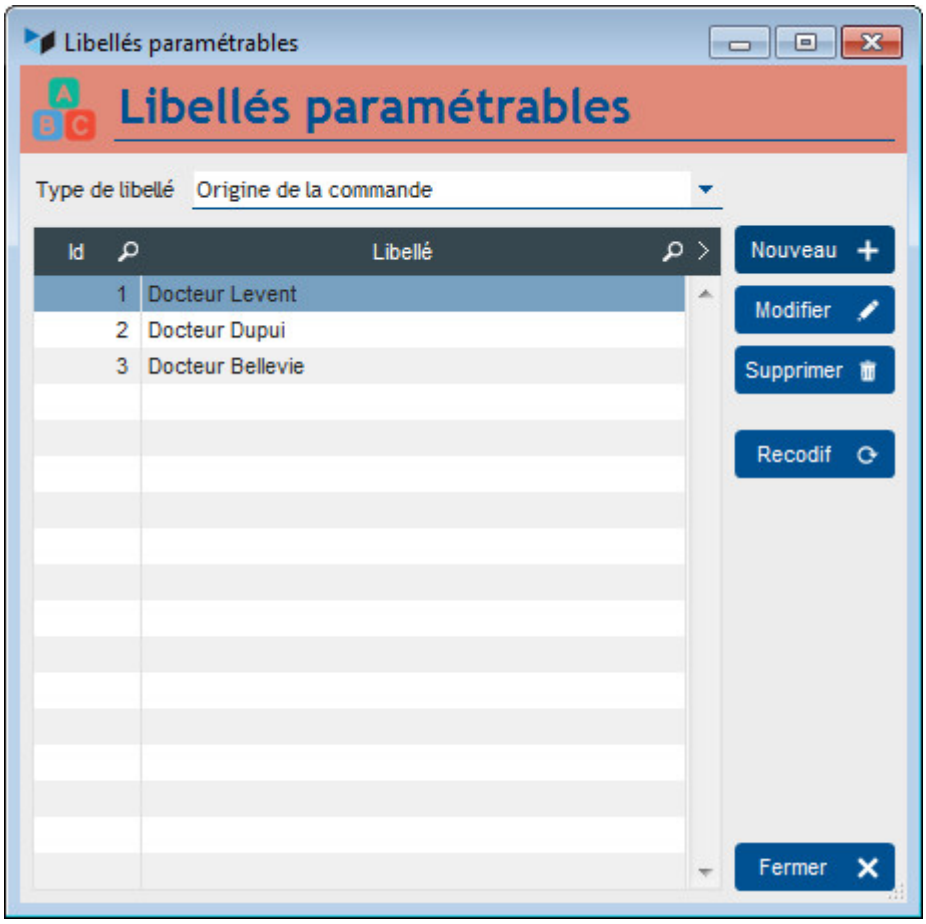

Utilisation

Édition des pièces

Vous pouvez faire des devis, factures, avoirs et bons de livraison normalement avec Gestan.

Quand vous demanderez l'impression des documents, un écran supplémentaire va s'afficher, vous demandant les données spéciales concernant la pièces.

Par exemple, voilà ce que cela donne pour un devis :

AUDITION CENTER - Edition d'un devis

Client: M. James LUSK, 75011 PARIS 11 — Montant TTC: 10,00

Mutuelle: La mutuelle de la vie — N° contrat: 040707480458 — RO: 0,00

N° sécu: 1850651108115 — RC: 0,00

Prescripteur: Docteur Dupui — Ordonnance du: 06/12/2018 — Reste à charge: 10,00

Imprimer le nom du client (signature)

Toutes nos aides auditives bénéficient de la garantie fabricant de 2 ans.

Extension de garantie 2 ans supplémentaires : 20 € / aide auditive.

Essai gratuit et sans engagement de 4 à 5 semaines.

Base de remboursement de la sécurité sociale (adulte) : 199,71 € / appareil

Remboursement conventionné (60%) : 119,83 € / appareil.

Remboursement mutuelle selon votre contrat.

Le Client devra laisser un chèque de caution d'un montant de %MT_CAUTION% € (100% du prix des aides auditives) contre remise de l'appareillage ; ce chèque lui sera restitué si l'essai est infructueux.

L'adaptation de vos aides auditives pendant la période d'essai comprend :
- l'observation de vos conduits par otoscopie,
- le contrôle de votre audition par audiométrie,
- les réglages de vos aides auditives en fonction de vos besoins et de vos commentaires

Type d'appareil: Intra-conduit / Contour / Mini-contour à écouteur déporté

Oreille(s) appareillée(s): Droite / Gauche / Les deux

Modèles de piles

Imprimer — Annuler

Lorsque vous demanderez l'édition, un devis spécial sera édité, comprenant ces données spéciales, qui seront mémorisées dans les annotations complémentaires de la pièces.

Voici le résultat (les mentions, textes, etc, sont purement fantaisistes)

Devis	Facture	Bon de réception	Avoir

Édition des feuilles de soins

Le menu “Suivi clients > Feuilles de soin” permet d'afficher la liste des factures validées et déjà complétées avec les données spécifiques.

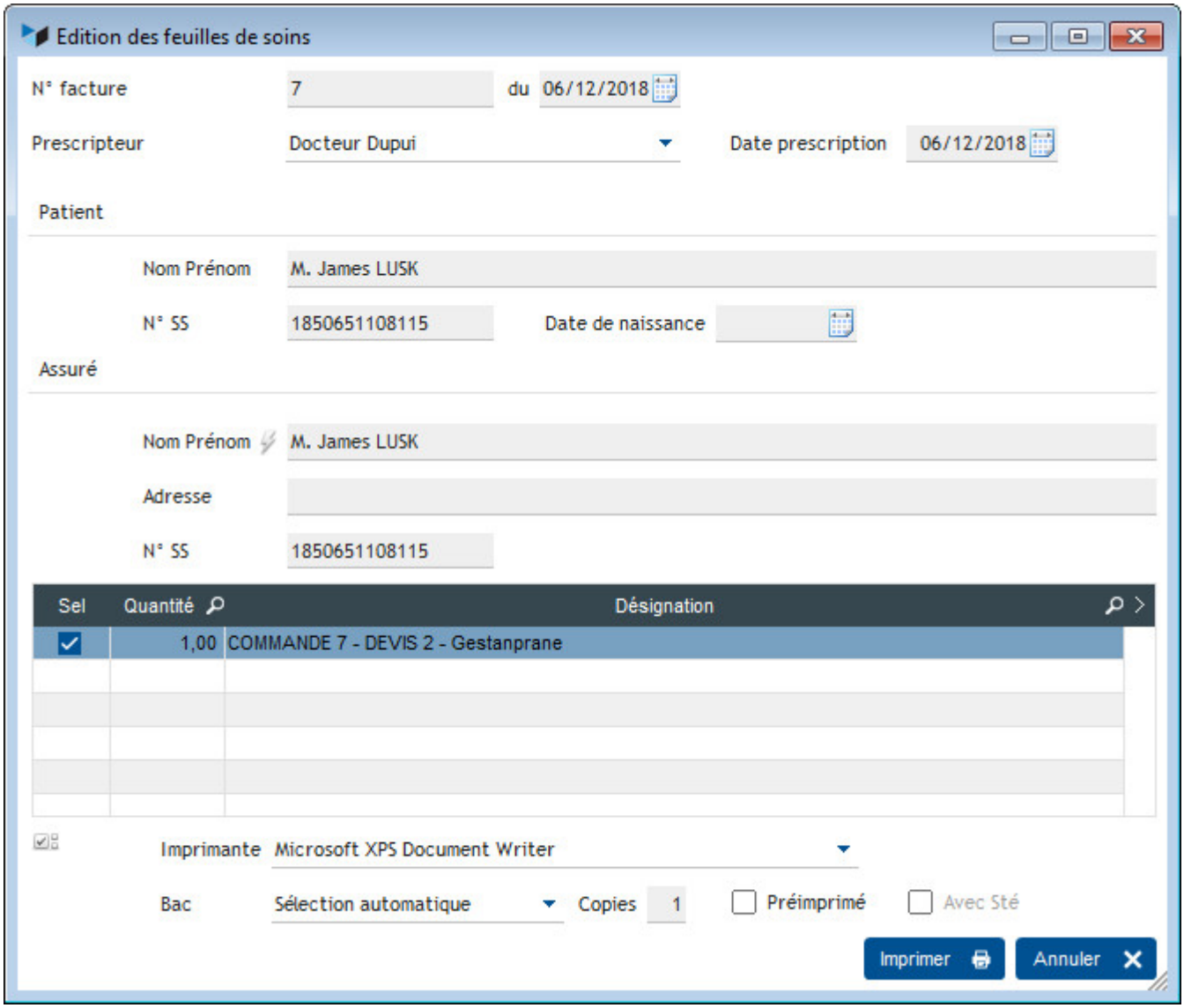

Voilà le résultat :

cerfa
N° 11389*05

joindre la prescription sauf si renouvellement

feuille de soins
pharmacien ou fournisseur

Art. R. 161-40 et suivants du Code de la sécurité sociale
Art. L. 115 du Code des pensions militaires d'invalidité et des victimes de la guerre

numéro de facture *(facultatif)* 7

date 06/12/2018

PERSONNE RECEVANT les SOINS et ASSURE(E)

PERSONNE RECEVANT les SOINS *(la ligne "nom et prénom" est obligatoirement remplie par le pharmacien ou le fournisseur)*

nom et prénom M. James LUSK
(nom de famille (de naissance) suivi du nom d'usage (facultatif et s'il y a lieu))

numéro d'immatriculation 1 85 06 51 108 115

date de naissance J J M M A A A A

code de l'organisme de rattachement en cas de dispense d'avance des frais (à remplir par le pharmacien ou le fournisseur)

ASSURE(E) *(à remplir si la personne recevant les soins n'est pas l'assuré(e))*

nom et prénom M. James LUSK
(nom de famille (de naissance) suivi du nom d'usage (facultatif et s'il y a lieu))

numéro d'immatriculation 1 85 06 51 108 115

ADRESSE de L'ASSURE(E)

IDENTIFICATION du PHARMACIEN ou du FOURNISSEUR

ICS-Informatique
88 avenue des Ternes
75017 PARIS
Tél: 01-86-95-05-87
Agrément : 912605623

PHARMACIEN REMPLACANT

nom et prénom

identifiant

IDENTIFICATION de la STRUCTURE

dispositif de coordination de soins - réseau de santé

IDENTIFICATION du PRESCRIPTEUR et de la STRUCTURE dans laquelle il exerce

nom et prénom Docteur Dupui

identifiant

raison sociale

n° de la structure *(AM, FINESS ou SIRET)*

CONDITIONS de PRISE en CHARGE de la PERSONNE RECEVANT les SOINS

date de la prescription médicale 06/12/2018

date de l'accord préalable *(le cas échéant)* J J M M A A A A

☐ **MALADIE** *(si exonération du ticket modérateur, cochez une case de la ligne suivante)*

acte conforme au protocole ALD ☐ action de prévention ☐ autre ☐

accident causé par un tiers : non ☐ oui ☐ date J J M M A A A A

☐ **AT/MP** numéro ou date J J M M A A A A

☐ **SOINS dispensés au titre de l'art. L. 115** *(cf. la notice au verso : § précédé de "*" et les recommandations importantes)*

PRODUITS et PRESTATIONS DELIVRES

tarification 1,00 COMMANDE 7 - DEVIS 2 - Gestanprane

imprimer les codes à barres
ou coller les étiquettes de la liste
des produits et prestations
dans l'ordre de la prescription

PAIEMENT

MONTANT TOTAL en euros 10,00

l'assuré(e) n'a pas payé la part obligatoire ☐

l'assuré(e) n'a pas payé la part complémentaire ☐

signature du pharmacien ou du fournisseur

signature de l'assuré(e)

impossibilité de signer ☐

Quiconque se rend coupable de fraude ou de fausse déclaration est passible de pénalités financières, d'amende et/ou d'emprisonnement (articles 313-1 à 313-3, 433-19, 441-6 et 441-7 du Code pénal et article L. 162-1-14 du Code de la sécurité sociale).
Les informations figurant sur cette feuille, y compris le détail des actes et des prestations servies, sont destinées à votre organisme d'assurance maladie aux fins de remboursement et de contrôle. En application de la loi du 6 janvier 1978 modifiée, vous pouvez obtenir la communication des informations vous concernant et, le cas échéant, leur rectification en vous adressant auprès de votre organisme d'assurance maladie.

IMP COSTE AUBENAS

FSPHF 10-2014 S3115h

Versions

Version	Date	Description
15.25.00	16/06/21	Recompilation WD 25 et ajout paramètre factur-X
3.15.04.06	...	
1.0.8	04/02/17	Police taille 8 pour libellés bas de page - Baisse taille étiquette bas gauche
1.0.5	24/01/17	Correction pb compilation - Diminution police mention bas de page
1.0.4	20/01/17	Compilation avec n° de version

Autres articles “Extensions V15”

ABO : Abonnements
ATELIER : Gestion d'atelier
AUDIOCENTER : Centres audio-prothétiques
BADGEUSE : Contrôle d'accès par badgeuse
BATCHMAIL: traitement groupé de pièces
BATICHIFFRAGE© Le devis bâtiment facilité
BEL : Liste des clients par montant de TVA (pour la Belgique)
BIBLI : gestion d'une bibliothèque
BOUTIQUE : boutique en ligne intégrée à Gestan
BREVO : Suivi de la distribution des mails
BS3DH : Pièces spécifiques
CAISSETACT Caisse tactile (paramétrage)
CAISSETACT Caisse tactile (Utilisation)
CARNEDBOR : Carnet de bord véhicule
CERFA : Génération de CERFAs
CHAT : Clavardage avec Gestan
CHRONSTAT : Séries statistiques liées au temps
Classique Attitude
COMMISSIONSCO : Commissions commerciales
COMPTAPLUS : fonctions comptables complémentaires
CYBERBANQUE : Intégration fichiers bancaires
DEV : Développements (informatiques)
DRM : Déclaration Récapitulative Mensuelle
EASYVRP : Interface EasyVRP
ECHEANCIER : Ventilation des factures par échéances
ECOMMERCE : Import des ventes faites en ligne
EDUC : Écoles et centres de formation
ETATSPE_ICS : États spécifiques
ETIQUEXPED : Etiquettes d'expédition
ETSPCTS01: Collection d'états spécifiques
Export SAGE / BOB
FACTURETTE : Génération de facturettes
GESTFORM: logiciel de gestion de la formation spécialisée en CACES*
GESTINTER - suivi des interventions via application mobile
GREWIS : Statistiques spécifiques
GROUPS : Gestion des groupes

HIBOUTIK : caisse enregistreuse en ligne
IMAGELOAD Chargement en masse d'images
IMMO : gestion des immobilisations *
Interface Prestashop
INTERGESTAN : Communications inter-Gestans
INTEROR : ordres de réparation (OR)
INTEROR : ordres de réparation (OR) (version Cugnaux)
INTERPLUS : Fonctionnalités supplémentaires pour la gestion des interventions / gestion de maintenance *
INTERTP : Gestion mobile des interventions (pour équipes de techniciens itinérants)
INTERWEB : Gestion web des interventions
LOADPIECE : Chargement de pièces
LOADTROMBI : Chargement images contact
MISSIONS : Pilotage et planification
MOBICOM : Préparation des commandes (Application Mobile)
MODCHAMPCOMP : Mise à jour des champs complémentaires
OBJVENTE : Objectifs de vente
Ordre de réparation Netkom
Outils Lumiscop
PARCELLR : Parcelles et opérations culturales
PHOTOCOPIE - Facturation photocopieurs
PILOTINTER : Gestion des interventions sur un parc d'équipements et sur site
PLLOADER : Packing-List
PREPBON : Bons de préparation
PRETPROD : Prêts de produit
PROPALE : génération de propositions commerciales
PROSPECTS : Gestion des prospects
PROSTEP : Étapes de prospection
Rapport d'intervention CAPARA
Rapport d'intervention Vérification 05
RDVWEB Enregistrer des RDV depuis votre site web
SAVTICKET: Tickets de SAV
SCAN : Scanner un code barre
SIGNATURE : signature électronique des devis
SKYDIVING : Gestion des clubs de parachutisme
SMS: Envoyer des SMS avec Gestan
STATEC : Export de données pour la STATEC (pour le Luxembourg)
STRIPE : Création de liens de paiement
STRIPE : Création de liens de paiement
SUIVCOM : Suivi des commandes
SUIVI_PROCESS : Suivi administratif par processus métier
SYNTHESE_PROJET : Synthèse Projets
TARIFSEXPED : Calcul automatique des frais d'expédition
TICKETS: suivi des incidents clients
TIME TRACKER - Saisie des temps de travaux pour les projets
TINK : Agrégation des comptes bancaires *
TRANSCOMPTA : Transmission des données à la comptabilité
TRESO : Gestion de trésorerie
TRLOADER : Chargement de tarif fournisseur
TXREMCLI : Taux de remise client
URSSAF: Avance de crédit d'impôts

WISHLIST : Liste de courses
WOOCOMMERCE Commerce en ligne
WORDPRESS Espace client sous Wordpress

Despuis :
https://wiki.gestan.fr/ - **Le wiki de Gestan**

Lien permanent:
https://wiki.gestan.fr/doku.php?id=wiki:extensv15:audiocenter

Derni?re mise ? jour : **2021/08/26 18:14**