

# Disponibilités des utilisateurs

Cette fenêtre est disponible depuis le menu contextuel de la combo utilisateur, depuis les fiches action, action maintenance, et intervention.

Elle permet de sélectionner plus facilement un utilisateur pour l'action ou l'intervention, parmi ceux :

- qui ne sont pas absent
- qui n'ont pas d'autres interventions à faire
- qui n'ont pas d'autres actions à faire

## Utilisation de l'écran

Ci-dessous un exemple d'accès, depuis le menu contextuel de la liste des utilisateurs d'une fiche action.

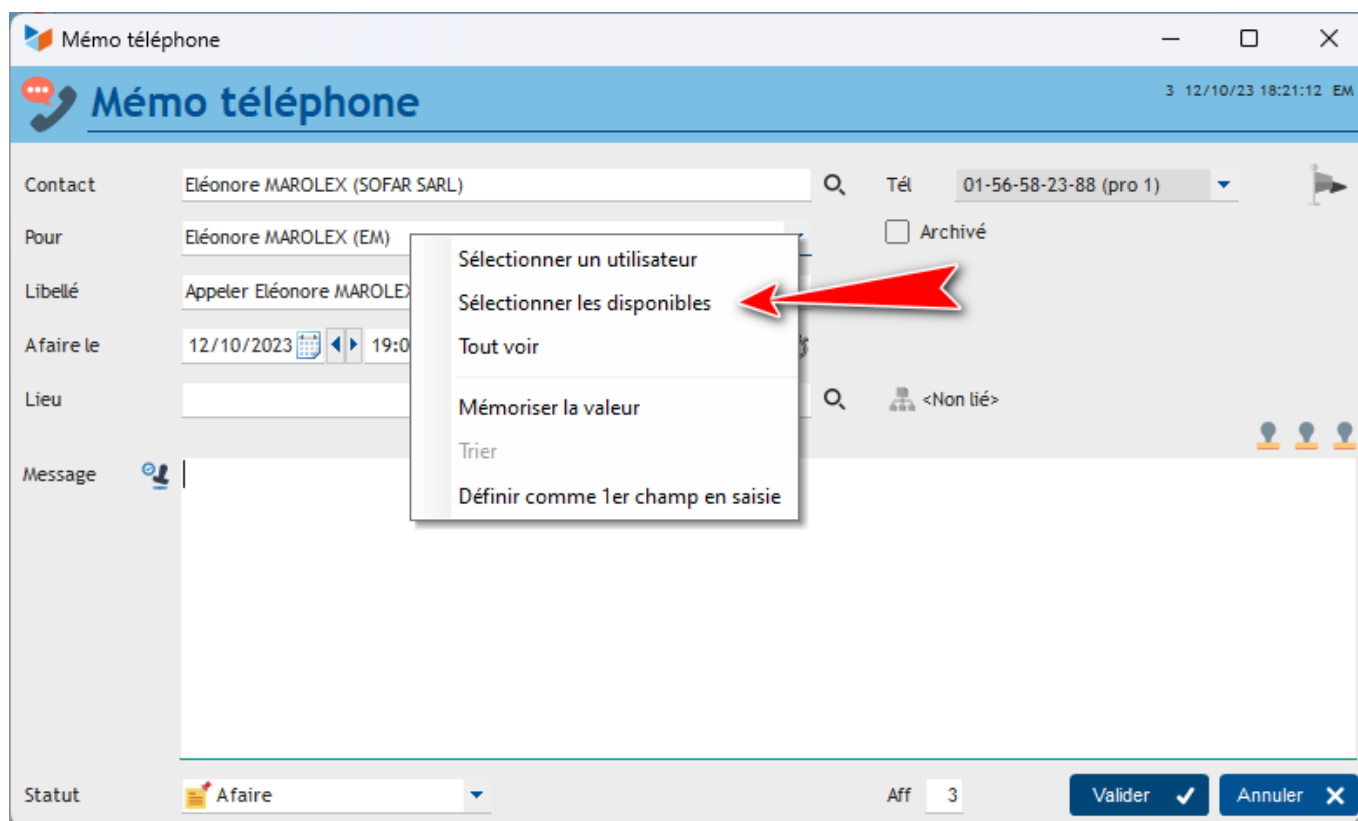

Cet item de menu ouvre l'écran ci-dessous :

D	Code	Nom	Prénom	Abs	Actions	Interventions
●	AA	ARNOLD	Ariane			
●	BB	BORDIEC	Blandine	✗		
●	CC	CHARLIER	Caroline			
●	DD	DORÉ	Didier			
●	EM	MAROLEX	Eléonore			2
●	FF	FRANCHESCHI	François			

L'écran présente les utilisateurs non archivés seulement.

Pour chacun des utilisateurs et pour la plage de date/heure spécifiée :

- il vérifie les absences (colonne Abs)
- il compte les actions non terminées
- il compte les interventions non terminées

La colonne **D** indique la disponibilité (présence + aucune inter ni action) de l'utilisateur.

Vous pouvez modifier la plage de date/heure, et recalculer les dispos avec le bouton 1.

La case à cocher **Dispos seulement** permet de n'afficher que les utilisateurs disponibles.

 Pour des raisons de performances, les actions et les interventions antérieures de plus de 30 jours à la date de début de plage ne sont pas prises en compte.

## Autres articles "Utilisateurs"

[Absences](#)

[Absences par motifs](#)

[Annuaire entreprise](#)

[Congés](#)

[Disponibilités des utilisateurs](#)

[Menus, Widgets, Boutons utilisateur](#)

[Message à la connexion](#)

[Parcours professionnel](#)

[Personnels](#)

[Privilèges des utilisateurs](#)  
Utilisateurs

Depuis :

<https://wiki.gestan.fr/> - **Le wiki de Gestan**

Lien permanent:

<https://wiki.gestan.fr/doku.php?id=wiki:v15:utilisateurs:dispos>

Dernière mise à jour : **2023/10/12 18:38**

