

# SYNOPSIS : Affectation des tâches

## Fonctionnalités

Cette extension permet d'affecter un projet et une tâche par ligne de commande client (nativement, Gestan ne permet de faire cette liaison qu'au niveau de la commande client).



## Installation

L'installation de l'extension est effectuée via le [gestionnaire d'extensions](#).

A l'issue, le menu **Affectation commandes** est présent dans le menu **Clients** de Gestan.

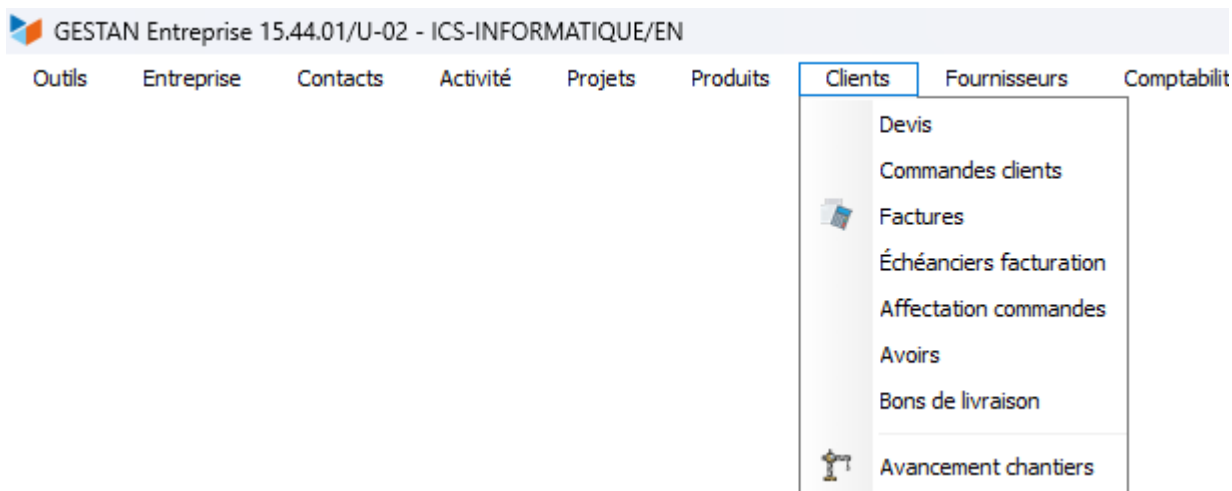

## Utilisation

**Accès :** *Clients* → *Affectation commandes*

Affectation des lignes

## Affectation des lignes de commandes

yc Brouillon par <tous> Période 01/05/24 - 31/05/24

N° Cde	Date	Validée	Raison Sociale	Nom / Prénom	Nature	N/Ref	Livr	A livrer le	St	Cde	Suivi	Tech
2	03/05/24		ALEBARD and C*	GANDON Billy	Honoraire		<non préc			EN	EN	
1	03/05/24		MARTIN Jacques	MARTIN Jacques	Hautbois		<non préc			EN	EN	

Somme

Détail Historique Observations

Code produit	Famille	Libellé produit	Id Projet	Libellé projet	Id tâche	Libellé tâche	Unité	Commandé	Mtt HT
HAUTOIS	Musique	Hautbois Dezez	0	<N/A>	0	<N/A>	Unité	1,00	120,00
HONOR	Port	Honoraire	3	FESTIVAL	8	TACHE1	Unité	1,00	0,00
LAPAS	Port	Lapins asiatiques	3	FESTIVAL	8	TACHE1	Unité	1,00	100,00
LOC CP	Port	Location copieur	0	<N/A>	0	<N/A>	Unité	1,00	10,00
PORT	Port	Frais postaux	1	CONTAINT	0	<N/A>	Unité	1,00	10,00
MO	Presta MO	Main d'oeuvre	3	FESTIVAL	8	TACHE1	Unité	1,00	60,00
POIRE	Fruits	Poire Williams	0	<N/A>	0	<N/A>	Unité	1,00	12,00
POMME	Fruits	Pommes Gala	0	<N/A>	0	<N/A>	Unité	1,00	1,20

Affecter Historique Fermer

La partie haute affiche les commandes client.

La partie basse affiche les lignes de la commande, pour la commande sélectionnée.

Pour affecter un projet ou une tâche à une ou plusieurs lignes, sélectionnez les lignes concernées et cliquez sur le bouton **Affecter**.

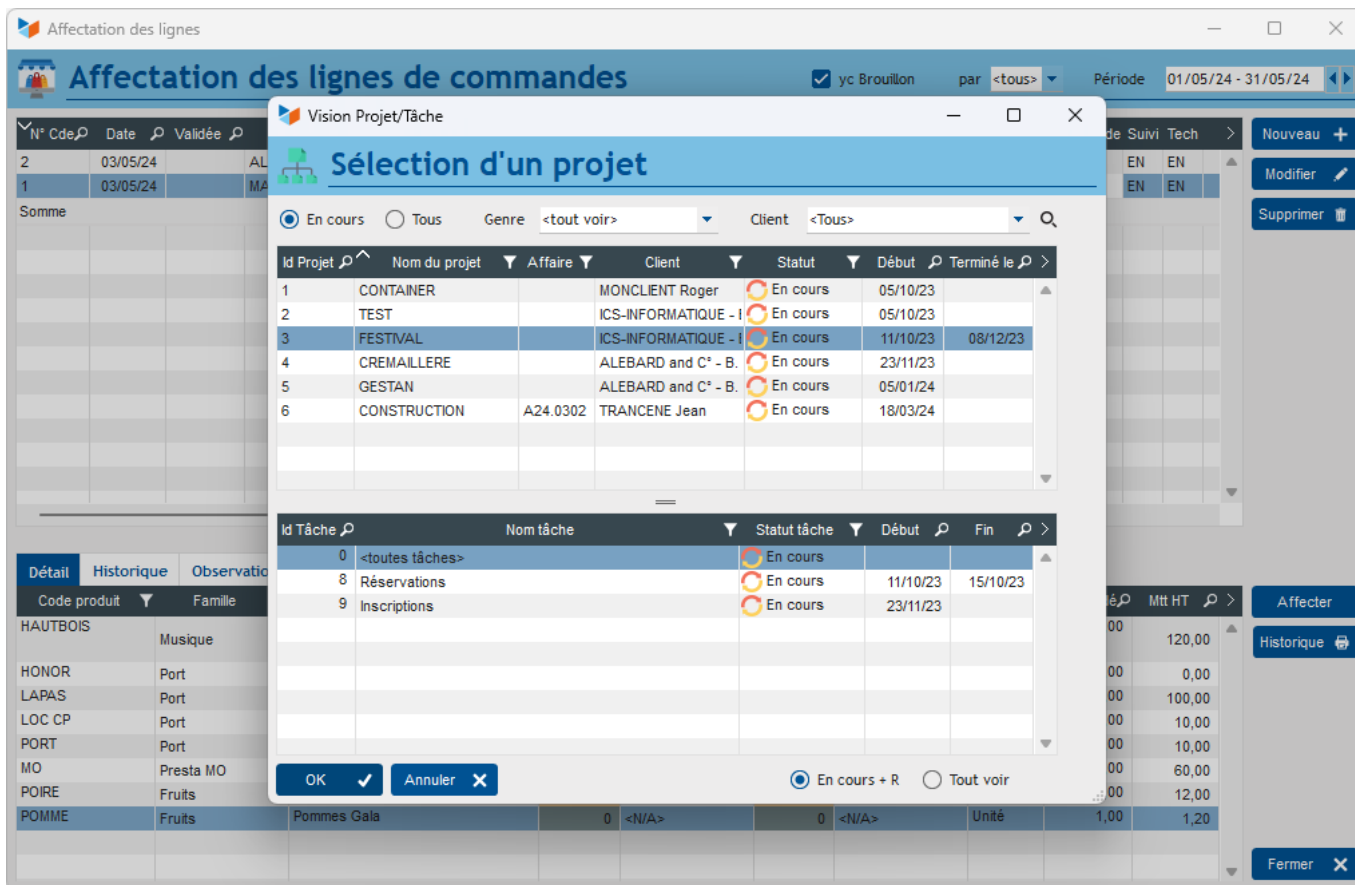

L'écran de sélection des projets et tâche vous permettra de sélectionner soit un projet, soit un projet et une tâche. Pour supprimer les liens, il suffit de cliquer sur le bouton **Annuler** de l'écran de sélection des projets et des tâches.

Version	Date	Observations
3.15.44.00	03/05/24	Version de pré-production / Ne pas utiliser sur une base en production

## Autres articles "Extensions V15"

[Comment installer une extension](#)

- [ABO : Abonnements](#)
- [AMAZON : Interface Amazon](#)
- [ATELIER : Gestion d'atelier](#)
- [AUDIOCENTER : Centres audio-prothétiques](#)
- [BADGEUSE : Contrôle d'accès par badgeuse](#)
- [BATCHMAIL: traitement groupé de pièces](#)
- [BATICHIFFRAGE© Le devis bâtiment facilité](#)
- [BEL : Liste des clients par montant de TVA \(pour la Belgique\)](#)
- [BIBLI : gestion d'une bibliothèque](#)
- [BOUTIQUE : boutique en ligne intégrée à Gestan](#)
- [BREVO : Suivi de la distribution des mails](#)
- [BS3DH : Pièces spécifiques](#)
- [CAISSETACT Caisse tactile \(paramétrage\)](#)
- [CAISSETACT Caisse tactile \(Utilisation\)](#)

CARNEDBOR : Carnet de bord véhicule  
CERFA : Génération de CERFAs  
CHAT : Clavardage avec Gestan  
CHRONSTAT : Séries statistiques liées au temps  
Classique Attitude  
COMMISSIONSCO : Commissions commerciales  
CYBERBANQUE : Intégration fichiers bancaires  
DEV : Développements (informatiques)  
DRM : Déclaration Récapitulative Mensuelle  
EASYVRP : Interface EasyVRP  
EBAY : Interface eBay  
ECHEANCIER : Ventilation des factures par échéances  
ECOMMERCE : Import des ventes faites en ligne  
EDUC : Écoles et centres de formation  
ETATSPE\_ICS : États spécifiques  
ETIQUEXPED : Etiquettes d'expédition  
ETSPCTS01: Collection d'états spécifiques  
Export SAGE / BOB  
FACTURETTE : Génération de facturettes  
GESTFORM: logiciel de gestion de la formation spécialisée en CACES\*  
GESTINTER - suivi des interventions via application mobile  
GREWIS : Statistiques spécifiques  
GROUPS : Gestion des groupes  
HIBOUTIK : caisse enregistreuse en ligne  
IMAGELOAD Chargement en masse d'images  
IMMO : gestion des immobilisations \*  
Interface Prestashop  
INTERGESTAN : Communications inter-Gestans  
INTEROR : ordres de réparation (OR)  
INTEROR : ordres de réparation (OR) (version Cugnaux)  
INTERPLUS : Fonctionnalités supplémentaires pour la gestion des interventions / gestion de maintenance \*  
INTERTP : Gestion mobile des interventions (pour équipes de techniciens itinérants)  
INTERWEB : Gestion web des interventions  
LOADPIECE : Chargement de pièces  
LOADTROMBI : Chargement images contact  
MISSIONS : Pilotage et planification  
MOBICOM : Préparation des commandes (Application Mobile)  
MODCHAMPCOMP : Mise à jour des champs complémentaires  
OBJVENTE : Objectifs de vente  
Ordre de réparation Netkom  
Outils Lumiscop  
PARCELLR : Parcelles et opérations culturelles  
PHOTOCOPIE - Facturation photocopieurs  
PILOTINTER : Gestion des interventions sur un parc d'équipements et sur site  
PLLOADER : Packing-List  
Plugin AFBF  
PREPBON : Bons de préparation  
PRESTIMPORT : Interface Prestashop  
PRETPROD : Prêts de produit  
PROPAALE : génération de propositions commerciales

PROSPECTS : Gestion des prospects  
PROSTEP : Étapes de prospection  
Rapport d'intervention CAPARA  
Rapport d'intervention Vérification 05  
RDVWEB Enregistrer des RDV depuis votre site web  
RELAUTO : Relance automatique de facture en masse  
SAVTICKET: Tickets de SAV  
SCAN : Scanner un code barre  
SIGNATURE : signature électronique des devis  
SKYDIVING : Gestion des clubs de parachutisme  
SMS: Envoyer des SMS avec Gestan  
STATEC : Export de données pour la STATEC (pour le Luxembourg)  
STRIPE : Création de liens de paiement  
SUIVCOM : Suivi des commandes  
SUIVI\_PROCESS : Suivi administratif par processus métier  
SYNOPSIS : Affectation des tâches  
SYNTHESE\_PROJET : Synthèse Projets  
TARIFSEXPED : Calcul automatique des frais d'expédition  
TICKETS: suivi des incidents clients  
TIME TRACKER - Saisie des temps de travaux pour les projets  
TINK : Agrégation des comptes bancaires \*  
TRANSCOMPTA : Transmission des données à la comptabilité  
TRESO : Gestion de trésorerie  
TRLOADER : Chargement de tarif fournisseur  
TXREMCLI : Taux de remise client  
URSSAF: Avance de crédit d'impôts  
WISHLIST : Liste de courses  
WOOCOMMERCE Commerce en ligne  
WORDPRESS Espace client sous Wordpress

Depuis :

<https://wiki.gestan.fr/> - **Le wiki de Gestan**

Lien permanent:

<https://wiki.gestan.fr/doku.php?id=wiki:extensv15:synopsis>

Dernière mise à jour : **2024/05/03 15:12**

