

# Rapport d'intervention Vérification 05

Cet état spécifique présente un rapport d'intervention spécifique, et permet de générer automatiquement les rappels d'interventions à faire, pour les interventions qui sont périodiques.

## Utilisation

Via Outils→Paramètres de l'application→Etats et fenêtres de remplacement, indiquez le nom de l'état (Etat\_INT1\_VER05, précédé d'un dièse).

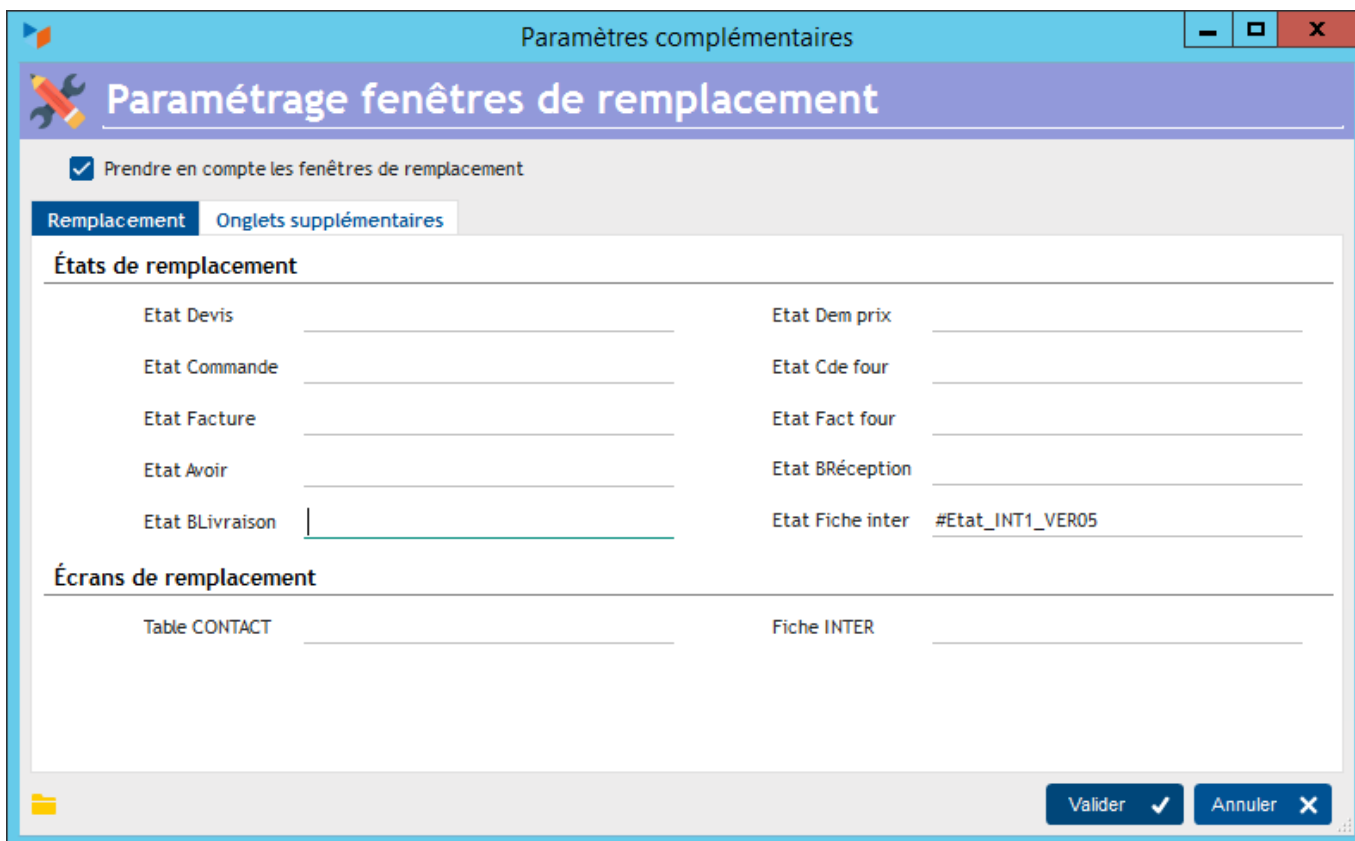

## Paramétrage

Le paramétrage de cet état est à deux niveaux :

Via Outils → Paramètres de l'application → Paramétrage des extensions → États spécifiques ICS, sélectionnez "Rapport vérification 01" dans la combo **Paramétrer**, puis indiquez :

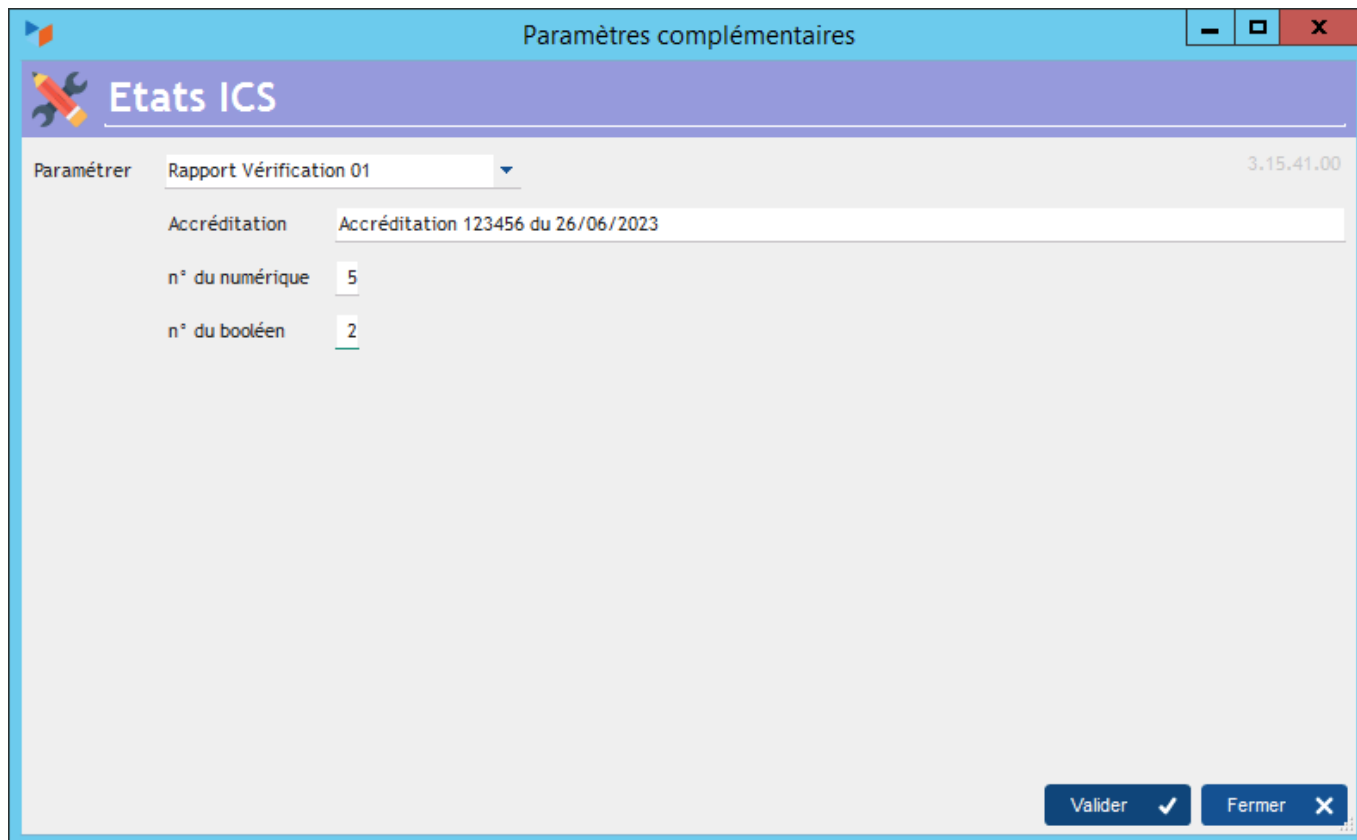

The screenshot shows a software window titled "Paramètres complémentaires" (Additional Parameters) for "Etats ICS". The window has a blue header bar with the title and standard window controls (minimize, maximize, close). Below the header, there is a sub-header with a wrench and pencil icon and the text "Etats ICS". The main area contains a form with the following fields:

- Paramétrer:** A dropdown menu set to "Rapport Vérification 01".
- Accréditation:** A text input field containing "Accréditation 123456 du 26/06/2023".
- n° du numérique:** A numeric input field containing "5".
- n° du booléen:** A numeric input field containing "2".

At the bottom right of the window, there are two buttons: "Valider" (with a checkmark icon) and "Fermer" (with an 'X' icon). The version number "3.15.41.00" is visible in the top right corner of the main content area.

- le libellé éventuel d'**Accréditation**, qui sera imprimé sur l'état
- le **n° du numérique** est l'indice du champs complémentaire numérique produit par lequel vous gérez la périodicité des interventions pour les produits
- le **n° du booléen** est l'indice du champs complémentaire booléen intervention par lequel vous gérez les rappels automatiques.

Ce paramétrage doit être cohérent avec les champs complémentaires :

- pour les produits :

Champs complémentaires

Contacts Sociétés **Produits** Projets Interventions Machines Contrats Lots

Zones texte Zones numériques Booléens

Lib 1 Lib 1 NB Mois périod.^1 Lib 1

Lib 2 Lib 2 Lib 2

Lib 3 Lib 3 Lib 3

Lib 4 Lib 4 Lib 4

Lib 5 Lib 5 Lib 5

Zones date Zones combo

Lib 1 Lib 1

Lib 2 Lib 2

Lib 3 Lib 3

Lib 4 Lib 4

Lib 5 Lib 5

Valider ✓ Fermer ✕

() dans cet exemple, la périodicité des vérifications est gérée en nombre de mois avec une décimale, d'où le ^1 dans le paramétrage)

- pour les interventions :

Champs complémentaires

## Champs complémentaires

Contacts Sociétés Produits Projets **Interventions** Machines Contrats Lots

Zones texte		Zones numériques		Booléens	
Lib 1	N° de rapport	Lib 1	AP/RC n° de la fiche	Lib 1	BE2
Lib 2	Contact sur place	Lib 2		Lib 2	BE3
Lib 3	Lieu d'intervention	Lib 3		Lib 3	Q18
Lib 4	Adresse	Lib 4		Lib 4	
Lib 5	Code postal et ville	Lib 5		Lib 5	Rappel généré

Zones date		Zones combo	
Lib 1	Date retour contrat	Lib 1	Type de branchement
Lib 2	Date avis de passage	Lib 2	Indépendance
Lib 3		Lib 3	Impartialité
Lib 4	Date envoi rapport	Lib 4	Confidentialité
Lib 5	Commande verbale du	Lib 5	Mode d'envoi rapport

Valider ✓ Fermer ✕

Ainsi, dans la fiche produit, il devient possible de saisir la périodicité du contrôle :

Fiche produit VPEL ERP[-] [□] [X]

**VPEL ERP**13 25/08/18 17:53:17 JF  
21/07/20 15:54:18 JF

Code produit:  EAN13:  Douanes:   ✓

Dénomination:   ✕

Archivé

GénéralAvancéAutres donnéesImageDescriptifNotes techniquesGalerie

<input type="text" value="&lt;dispo&gt;"/>	<input type="text"/>	<b>NB Mois périod.</b>	<input type="text" value="12,0"/>
<input type="text" value="&lt;dispo&gt;"/>	<input type="text"/>	<input type="text" value="&lt;dispo&gt;"/>	<input type="text" value="0,00"/>
<input type="text" value="&lt;dispo&gt;"/>	<input type="text"/>	<input type="text" value="&lt;dispo&gt;"/>	<input type="text" value="0,00"/>
<input type="text" value="&lt;dispo&gt;"/>	<input type="text"/>	<input type="text" value="&lt;dispo&gt;"/>	<input type="text" value="0,00"/>
<input type="text" value="&lt;dispo&gt;"/>	<input type="text"/>	<input type="text" value="&lt;dispo&gt;"/>	<input type="text" value="0,00"/>
<input type="text" value="&lt;dispo&gt;"/>	<input type="text"/>	<input type="text" value="&lt;dispo&gt;"/>	<input type="text"/>
<input type="text" value="&lt;dispo&gt;"/>	<input type="text"/>	<input type="text" value="&lt;dispo&gt;"/>	<input type="text"/>
<input type="text" value="&lt;dispo&gt;"/>	<input type="text"/>	<input type="text" value="&lt;dispo&gt;"/>	<input type="text"/>
<input type="text" value="&lt;dispo&gt;"/>	<input type="text"/>	<input type="text" value="&lt;dispo&gt;"/>	<input type="text"/>
<input type="text" value="&lt;dispo&gt;"/>	<input type="text"/>	<input type="text" value="&lt;dispo&gt;"/>	<input type="text"/>

<dispo> <dispo> <dispo> <dispo> <dispo>

Et dans la fiche d'intervention, nous avons tous les champs complémentaires nécessaires :

Fiche d'intervention
1593 10/08/23 14:22:31 JF  
23/08/23 10:03:22 JF

## Fiche d'intervention

Du  09:00 au  11:00  Sur site Statut  Valider ✓

Client  Dde  Genre  Annuler ✕

Libellé  Produit   Trans

Intervenant  Équipe

Prochaine  Motif

Localisation

Notes
Signatures
Ingrédients
Documents
Autre

N° de rapport		AP/RC n° de la fiche	0,00	<input type="checkbox"/> BE2
Contact sur place	M. S	<dispo>	0,00	<input type="checkbox"/> BE3
Lieu d'intervention	IDEC	<dispo>	0,00	<input checked="" type="checkbox"/> Q18
Adresse	Zone La Justice	<dispo>	0,00	<input type="checkbox"/> <dispo>
Code postal et ville	05000 GAP	<dispo>	0,00	<input checked="" type="checkbox"/> Rappel généré
Type de branchement	Puissance limitée "tarif bleu"	Date retour contrat		
Indépendance	Oui	Date avis de passage	10/08/2023	
Impartialité	Oui	<dispo>	03/09/2019	
Confidentialité	Oui	Date envoi rapport		
Mode d'envoi rapport	Courrier avec AR	Commande verbale du	10/08/2023	

## Résultat

Lorsque l'état est généré pour la première fois, une action de type "Rappel" est générée automatiquement, datée en fonction du nombre de mois de la fiche produit précisé dans l'intervention (si un produit est précisé, et qu'il comporte une fréquence supérieure à 0).

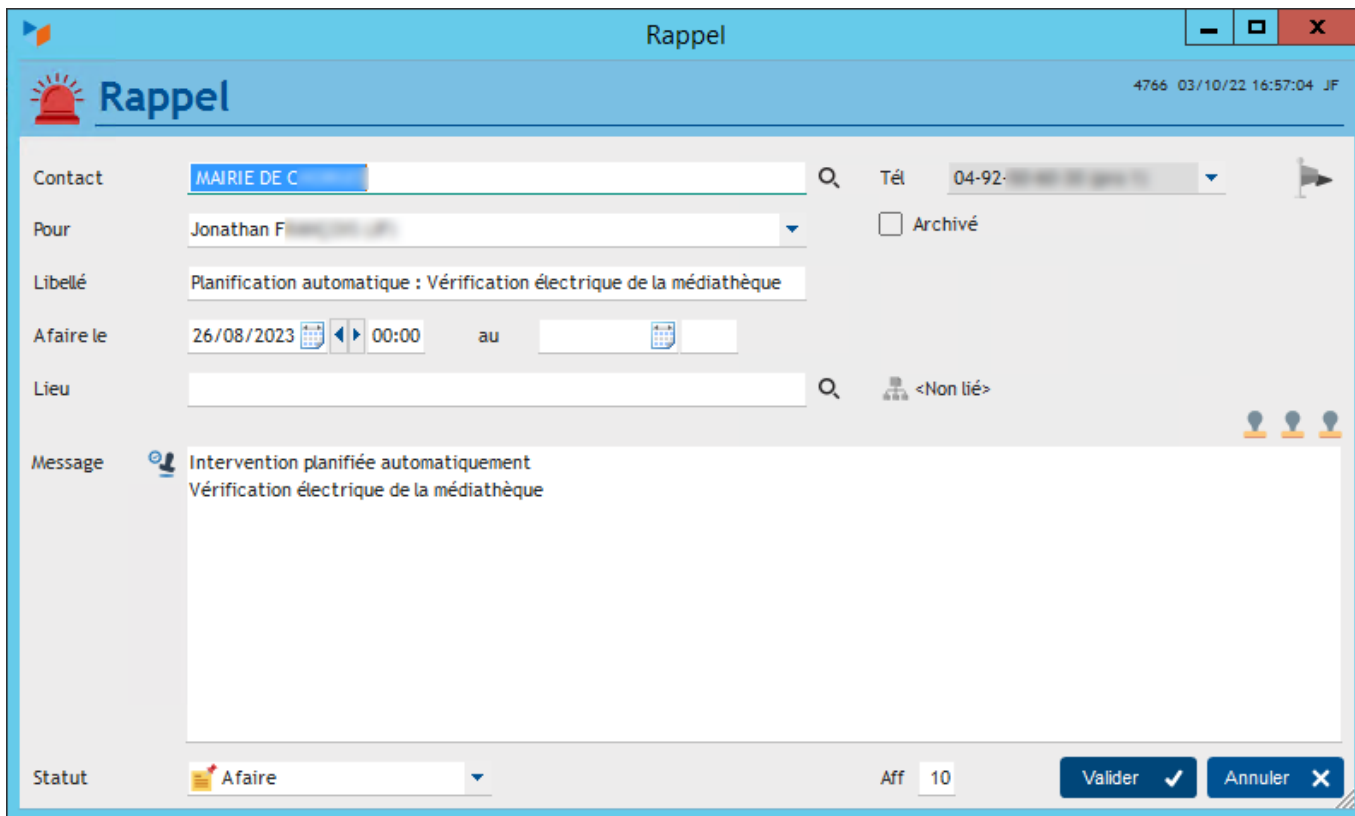

L'état produit ajoute un bloc "Spécifications" à l'intervention, reprenant les champs complémentaires de l'intervention :

N° de rapport	JF-000394-20230814-EL-ERT	AP/RC n° de la fiche	0,00	<input type="checkbox"/> BE2
Contact sur place	M. GUEYTE	<dispo>	0,00	<input type="checkbox"/> BE3
Lieu d'intervention	ALP'AGE AUTONOMIE	<dispo>	0,00	<input type="checkbox"/> Q18
Adresse	Rue du Barry	<dispo>	0,00	<input type="checkbox"/> <dispo>
Code postal et ville	05130 TALLARD	<dispo>	0,00	<input checked="" type="checkbox"/> Rappel généré
Type de branchement	Puissance limitée "tarif bleu" ▼	Date retour contrat		
Indépendance	Oui ▼	Date avis de passage		
Impartialité	Oui ▼	<dispo>		
Confidentialité	Oui ▼	Date envoi rapport	14/08/2023	
Mode d'envoi rapport	Mail avec AR ▼	Commande verbale du	28/07/2023	



[Retourner aux États spécifiques](#)

Depuis : <https://wiki.gestan.fr/> - **Le wiki de Gestan**

Lien permanent: <https://wiki.gestan.fr/doku.php?id=wiki:extensv15:etatspeics:verif05>

Dernière mise à jour : **2023/08/23 14:05**



