

# BURKINAFAC : facture spécifique Burkina-Faso

Cet état spécifique affiche les éléments requis pour les factures émises sur le territoire du Burkina-Faso.

La loi fiscale du pays exige de faire figurer sur les factures client les informations suivantes:

- Nom (raison sociale) de la société
- Adresse postale
- Rue et ville
- Contact téléphonique
- Forme juridique
- Numéro de registre de commerce (RCCM)
- Numéro de TVA (IFU)
- Régime fiscal
- Division Fiscale

Les valeurs possibles pour le régime fiscal sont :

- Le normal réel
- Le régime simplifié d'imposition
- La contribution au secteur informel... Et autres valeurs.

Pour les divisions fiscales

- Division fiscale Ouaga I
- Division fiscale Ouaga II, Ouaga III... Et autres valeurs (Chaque grande ville du Burkina-Faso comporte des divisions fiscales).

Ces informations doivent figurer en haut de page, en bloc avec l'identité du client.

En matière fiscale, s'applique au Burkina-Faso une seconde taxe appelée BIC, calculée sur la base de 2% du montant TTC (c'est à dire incluant la TVA - 18% au Burkina-Faso). Le montant du BIC doit figurer sur le récapitulatif de la facture dans l'ordre qui suit :

Libellé	Calcul	Exemple
Total Hors Taxe	A	100
Total TVA	$B (= 18\% * A)$	18
Total TTC	$C (= A + B)$	118
BIC (2%)	$D (=2\%*C)$	2.36
NET À PAYER	C+D	120.36

Le montant en lettre doit donc correspondre au net à payer, incluant le BIC

NB: Certains clients peuvent être exonérés de BIC.

# Installation et paramétrage

## Installation du fichier wde

Installer le fichier Etat\_FAC1\_BKF.wde doit être installé dans le répertoire Roaming de Gestan (Voir [ce lien](#)).

La prise en compte de l'écran de remplacement sera effectuée via l'écran ci-dessous.

Paramètres complémentaires

### Paramétrage fenêtres de remplacement

Prendre en compte les fenêtres de remplacement

#### États de remplacement

Etat Devis	Etat_FAC1_BKF.wde	Etat Dem prix	
Etat Commande	Etat_FAC1_BKF.wde	Etat Cde four	
Etat Facture	Etat_FAC1_BKF.wde	Etat Fact four	
Etat Avoir		Etat BRéception	
Etat BLivraison		Etat Fiche inter	

#### Écrans de remplacement

Table CONTACT		Fiche INTER	
---------------	--	-------------	--

#### Onglets "Spécial" supplémentaire

FI Contact fiche		FI Produit fiche	
FI Contact table		FI Machine fiche	

Valider ✓ Annuler ✕

## Paramétrage des champs complémentaires

Les champs complémentaires contact doivent être paramétrés de la manière suivante :

- IFU (idem Numéro de TVA : texte 1 1
- Forme juridique : combo 1 2
- Régime fiscal, : combo 2 3
- Division Fiscale : combo 3 4

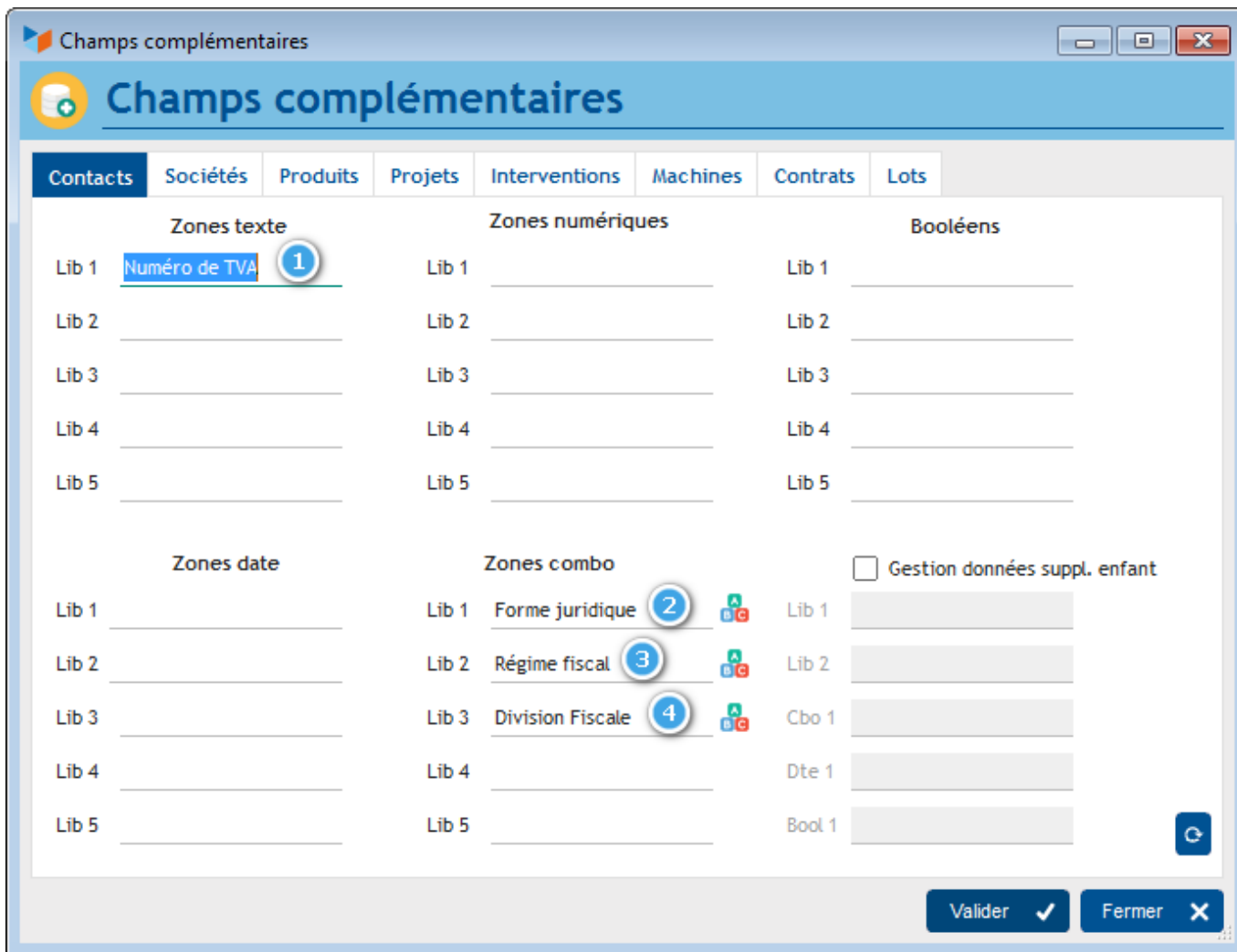

### Saisie des numéros RCCM

Le n° RCCM devra être enregistré dans le champ n° **entreprise** de la fiche Contact.

**ID 2 - Clinique Saint Jean / COULIBALY Moussa**

**Fiche client pro**

Personnel | Professionnel | **Commerce** | Autres infos | Compléments

Contact : COULIBALY Moussa Type client <non précisé> Suivi <N/A>

Banque Nom de la banque N° IBAN IBAN du client BIC BIC du client

Code APE N° Entreprise 504189048798 Régime TVA Normal

Instructions particulières

- Commande
- Facturation
- Livraison

Conditions commerciales

Taux de remise 0,00 Devise EUR

Mode pmt <non précisé>

Délai pmt <non précisé>

Tarif <Standard>

Entreprise  PSP  Prospect  client

Calibri 10 B I U

### Paramétrage fiscal

Le taux de TVA par défaut sera à 18%.

**Taux de TVA**

% TVA	Type	Par défaut	TVA récupérable (encaissée)	TVA récupérable en attente (facturée)	TVA collectée (encaissée)	TVA collectée en attente (facturée)	Code
18,000	Taux normal	<input checked="" type="radio"/>					
10,000	Autre taux	<input type="radio"/>					
5,500	Taux réduit	<input type="radio"/>					
0,000	Taux super-réduit	<input type="radio"/>					

Nouveau +  
Modifier   
Supprimer   
Défaut ▼  
Fermer X

Le paramétrage du BIC sera effectué via le paramétrage général.

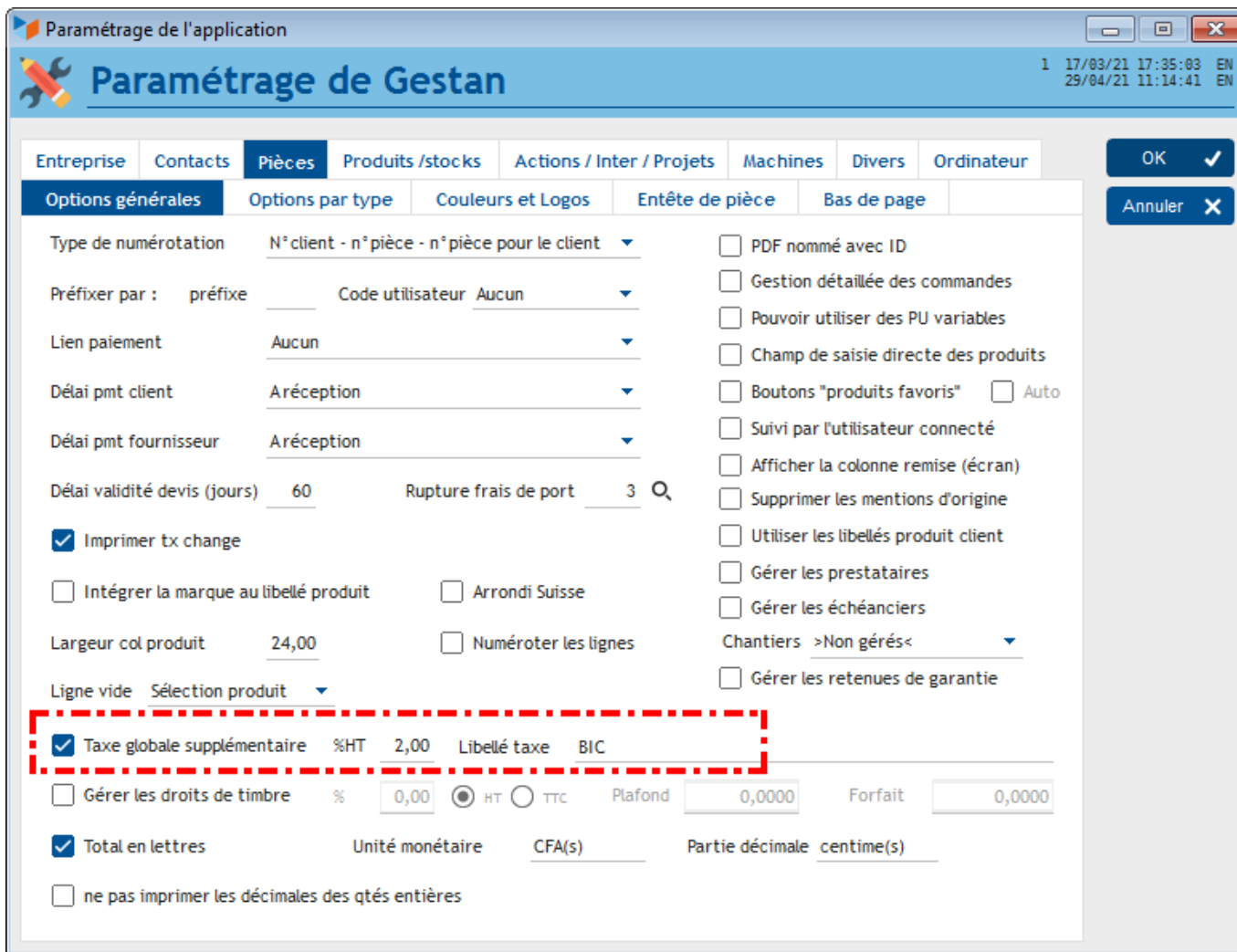

## Utilisation

Pour l'utilisation de cet état, paramétrez l'entête "spécifique" pour la pièce concernée, ou paramétrez cet entête par défaut pour les types de pièces concernées. Voir [ce lien](#).

## Aspect des factures



**Hilcom Trading Company**  
 01 BP 700, Ouagadougou 01, Burkina Faso  
 contact@hilcom3d.com  
 (+226) 25 50 50 50  
 (+226) 70 25 31 00

# Facture

N/Ref : Facture 02-1-1 du 29/04/2021  
 À régler avant le : 06/05/21  
 Cdts règlement : A réception

**Destinataire**

Clinique Saint Jean  
 À l'attention de M. Moussa COULIBALY  
 SC 09 BP 474 Ouaga 09  
 Bilbalogho  
 01 OUAGADOUGOU

**Identification client**

Forme jur. SARL 1  
 RCCM 504189048798 Reg fiscal Réel normal  
 IFU BKF 898 9897 7899 Div fiscale Ouaga II

## Nivaquine

Ref. article	Produits	Qté	PU HT	%TVA	HT
NIVAQUINE	NIVAQUINE 300MG CPR 4 Traitement curatif et préventif du paludisme	1,00	100,00	18,00	100,00

Détail TVA	18%	5.5%	Autre
Base HT	100,00	0,00	0,00
Cumul TVA	18,00	0,00	0,00

Total CFAHT	100,00
Total TVA	18,00
Total CFA TTC	118,00
BIC (2%)	2,00
<b>Total CFANet</b>	<b>120,36</b>

Arrêté la présente facture à la somme de cent vingt CFAs et trente-six centimes.  
 En votre aimable règlement.

Conformément au décret n° 2010-1115 du 1 octobre 2012, et dans le cas d'une facture émise vers un professionnel, le montant de l'indemnité forfaitaire pour frais de recouvrement due au créancier en cas de retard de paiement est fixé à 40 euros.

Hilcom Trading Company, 01 BP 700, 01 OUAGADOUGOU - SARL au capital de 300000 CFA  
 RCCM 787489789, IDU 48948998, DPE 489748978, CD 789789, Activité 780489, CNPS 789789

1/1

- Le bloc d'informations client de haut de page 1 publie les informations légales.
- L'ordre des zones de totalisation de bas de page 2 est conforme aux exigences locales.

Gestan gère les taxes supplémentaires nativement et la taxe BIC est gérée sans modification, en dehors de la présentation du pied de facture.

Afin de pouvoir gérer le cas des clients clients soumis à TVA mais pas à BIC, il suffit de déclarer ces

clients en mode “exo supp”, comme ci-dessous. Le total en lettre porte nativement sur le montant total, ici le net a payer, et ne nécessite pas de changement.

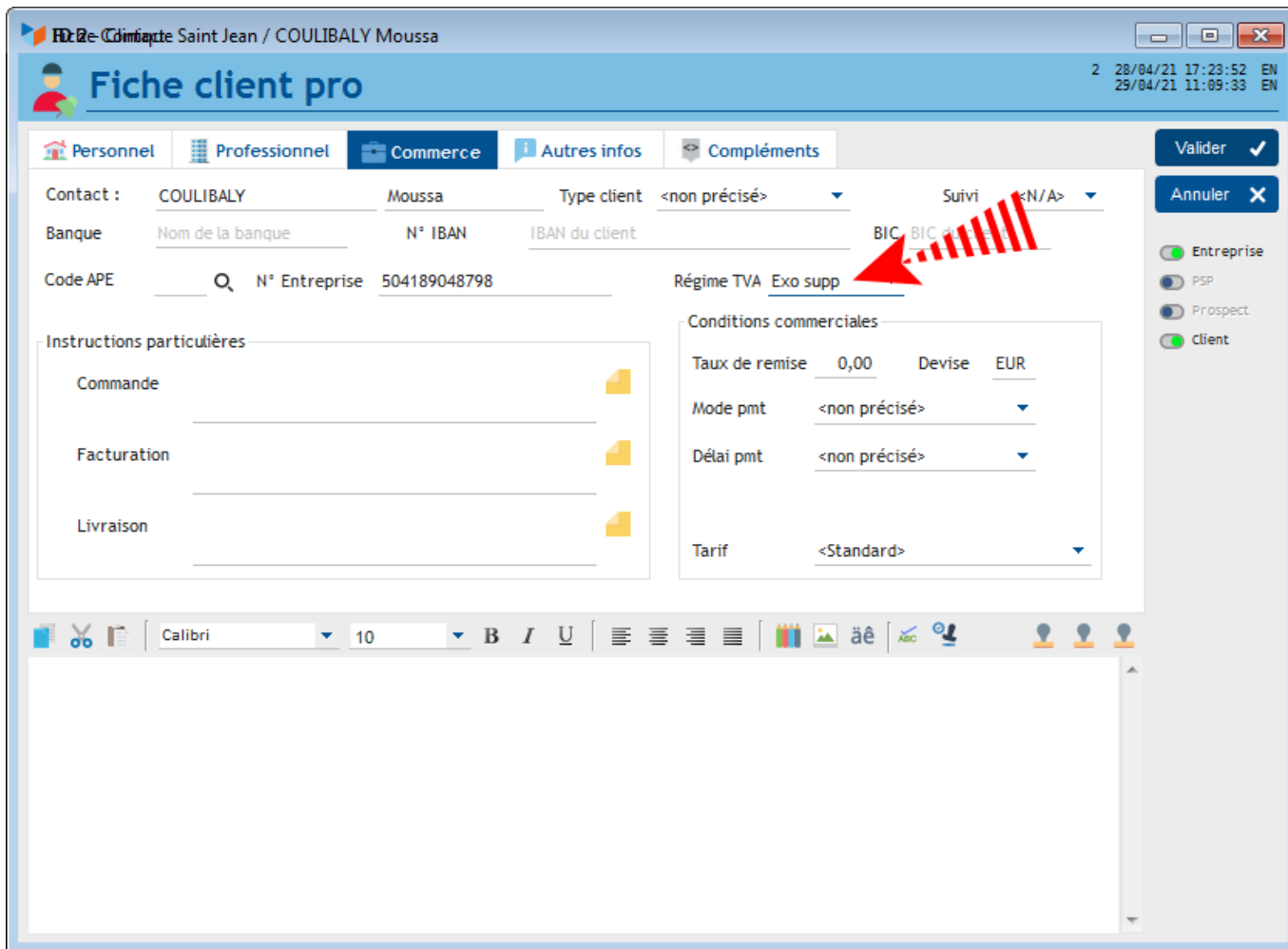

## Versions



voir si on ne peut pas le mettre dans la zone N° de TVA native de la fiche contact.

Développeur : ICS

Version	Date	Description
3.15.26.01	13/06/25	Adaptation pour les nouvelles version de Gestan
3.15.26.00	19/06/20	Mise en production

## Autres articles “États spécifiques”

[Comment installer une extension](#)

[ACK : Publication de la référence externe sur la commande fournisseur](#)

AGENT EXTINCTEUR : Pièces spécifiques  
ALTICLIM : Pièces spécifiques  
AMTII/AFAST : pièces spécifiques  
ATCE13 - État spécifique interventions  
BALTICWAY : factures spécifiques  
BS3DH : Pièces spécifiques  
BURKINAFAC : facture spécifique Burkina-Faso  
EUDOXIE : Pièces : prise en compte des informations de douane  
FACTSOLUC : pièces client spécifiques  
FACTSRMBTP : pièces client spécifiques  
FISCENERG : Devis spécifique Énergie  
FORMASOFT : Pièces spécifiques  
GIVRE : pièces client spécifiques  
MOUDI : pièces client spécifiques  
RAPPORTS: Création de rapports à partir des interventions  
YAMATEK : Etats pièces avec prise en compte RTF

Depuis :

<https://wiki.gestan.fr/> - **Le wiki de Gestan**

Lien permanent:

<https://wiki.gestan.fr/doku.php?id=wiki:extensetatv15:burkinafact>

Dernière mise à jour : **2025/06/13 21:14**

