

# ACK : Publication de la référence externe sur la commande fournisseur

Cet état spécifique concerne les commandes fournisseur : pour celles qui comportent un contact pour la livraison, la référence externe du contact est imprimée sur la commande, si elle est renseignée.

**Cas d'usage** : le n° de client alimentant le champ "Référence externe" correspond au n° de client chez le fournisseur. Le but de l'opération est que le fournisseur retrouve rapidement le client lors de la saisie de commande que nous lui envoyons (En l'occurrence, tous nos clients sont en fait des clients de notre fournisseur et sont facturés directement par l'usine c'est pourquoi ils ont un N° de client (Usine)).

## Installation et paramétrage

Installer le fichier Etat\_FAC1\_ACK.wde doit être installé dans le répertoire Roaming de Gestan (Voir ce [lien](#)).

La prise en compte de l'écran de remplacement sera effectuée via l'écran ci-dessous.

Paramètres complémentaires

### Paramétrage fenêtres de remplacement

Prendre en compte les fenêtres de remplacement

#### États de remplacement

Etat Devis	<input type="text"/>	Etat Dem prix	<input type="text"/>
Etat Commande	<input type="text"/>	Etat Cde four	Etat_FAC1_ACK.wde
Etat Facture	<input type="text"/>	Etat Fact four	<input type="text"/>
Etat Avoir	<input type="text"/>	Etat BRéception	<input type="text"/>
Etat BLivraison	<input type="text"/>	Etat Fich inter	<input type="text"/>

#### Écrans de remplacement

Table CONTACT	<input type="text"/>	Fiche INTER	<input type="text"/>
---------------	----------------------	-------------	----------------------

#### Onglets "Spécial" supplémentaire

FI Contact fiche	<input type="text"/>	FI Produit fiche	<input type="text"/>
FI Contact table	<input type="text"/>	FI Machine fiche	<input type="text"/>

Valider ✓ Annuler ✕

## Utilisation

Pour l'utilisation de cet état, paramétrez l'entête "spécifique" pour la pièce concernée, ou paramétrez

cet entête par défaut pour les types de pièces concernées. Voir ce [lien](#).

### Aspect des commandes

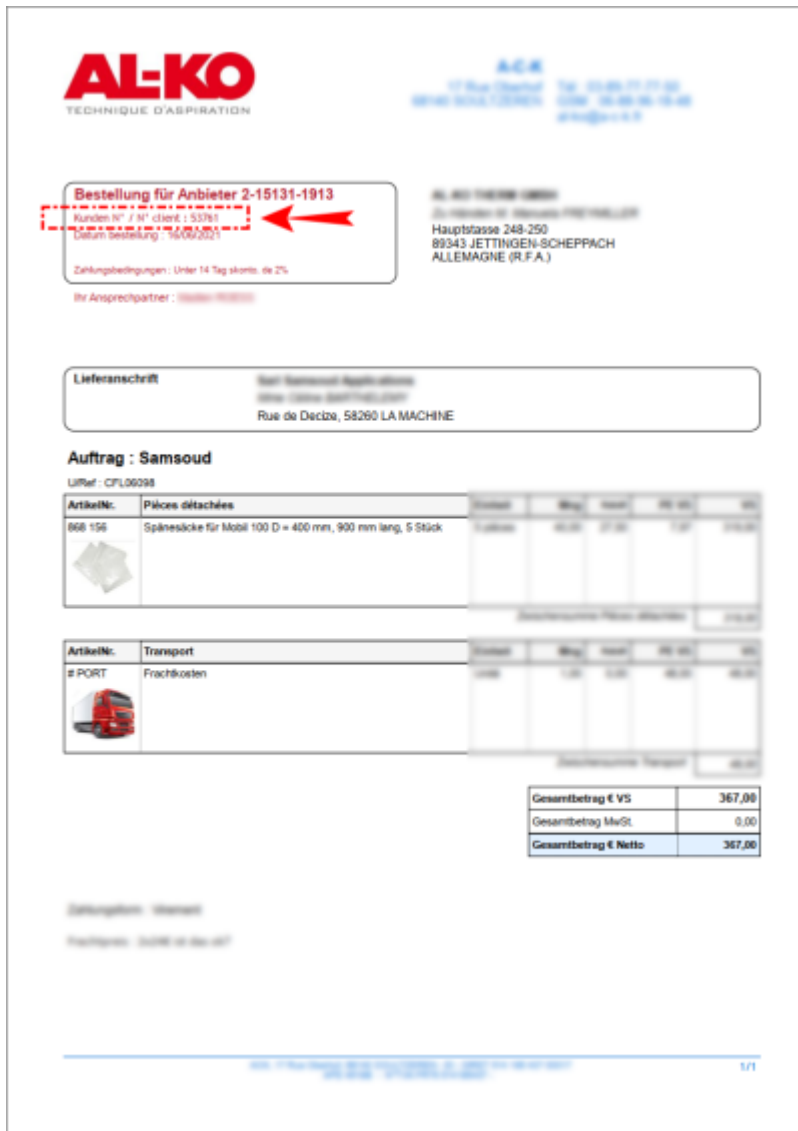

Ici, la commande fournisseur est liée à un contact déclaré comme étant le contact de livraison.

Le contenu de la zone "Référence externe" de ce contact est imprimé dans une zone supplémentaire du cartouche de la commande fournisseur.

### Versions

Développeur : *ICS (Développement original GM Services)*

Version	Date	Description
3.15.35.00	25/05/22	Compilation WD27 + adaptation
3.15.26.00	18/06/21	Re-développement ICS-Informatique
3.15.xx.xx	.././..	Première version de production. Développement GM Services

## Autres articles “États spécifiques”

Comment installer une extension

ACK : Publication de la référence externe sur la commande fournisseur

AGENT EXTINCTEUR : Pièces spécifiques

ALTICLIM : Pièces spécifiques

AMTII/AFAST : pièces spécifiques

ATCE13 - État spécifique interventions

BALTICWAY : factures spécifiques

BS3DH : Pièces spécifiques

BURKINAFAC : facture spécifique Burkina-Faso

EUDOXIE : Pièces : prise en compte des informations de douane

FACTSOLUC : pièces client spécifiques

FACTSRMBTP : pièces client spécifiques

FISCENERG : Devis spécifique Énergie

FORMASOFT : Pièces spécifiques

GIVRE : pièces client spécifiques

MOUDI : pièces client spécifiques

RAPPORTS: Création de rapports à partir des interventions

YAMATEK : Etats pièces avec prise en compte RTF

Depuis :

<https://wiki.gestan.fr/> - **Le wiki de Gestan**

Lien permanent:

<https://wiki.gestan.fr/doku.php?id=wiki:extensetatv15:ack>

Dernière mise à jour : **2022/05/25 02:20**

