

CARNEDBOR : Carnet de bord véhicule

Fonctionnalités

Cette extension permet de gérer un carnet de bord pour les véhicules.

Installation

L'installation ajoute un menu **Carnet de bord**.

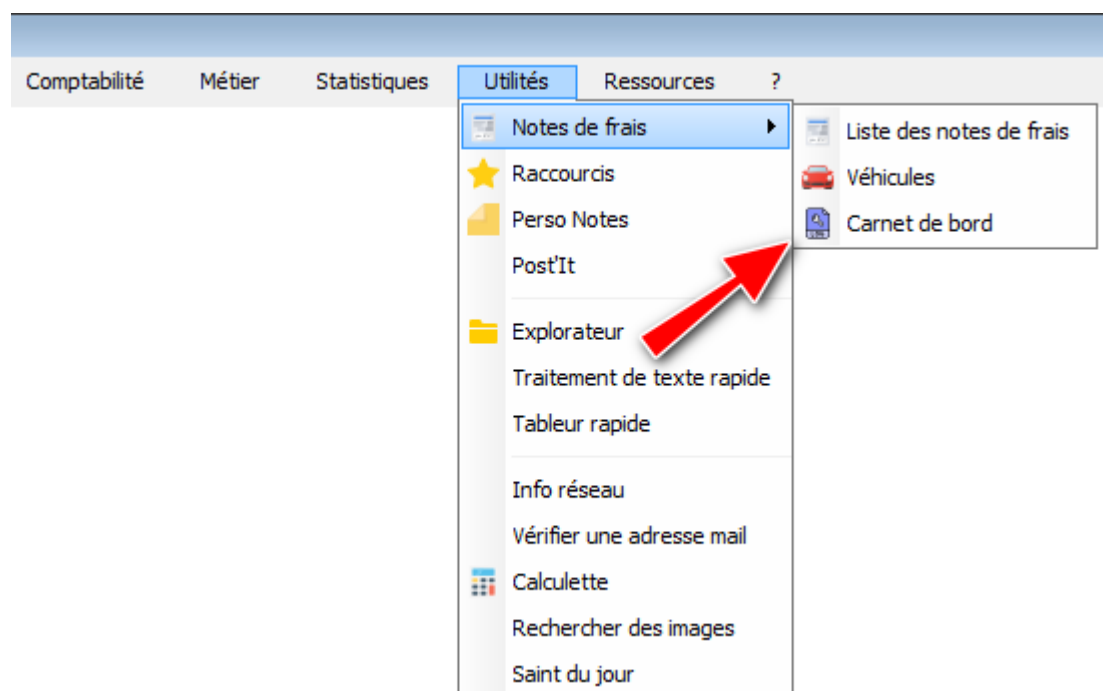

Utilisation de l'écran

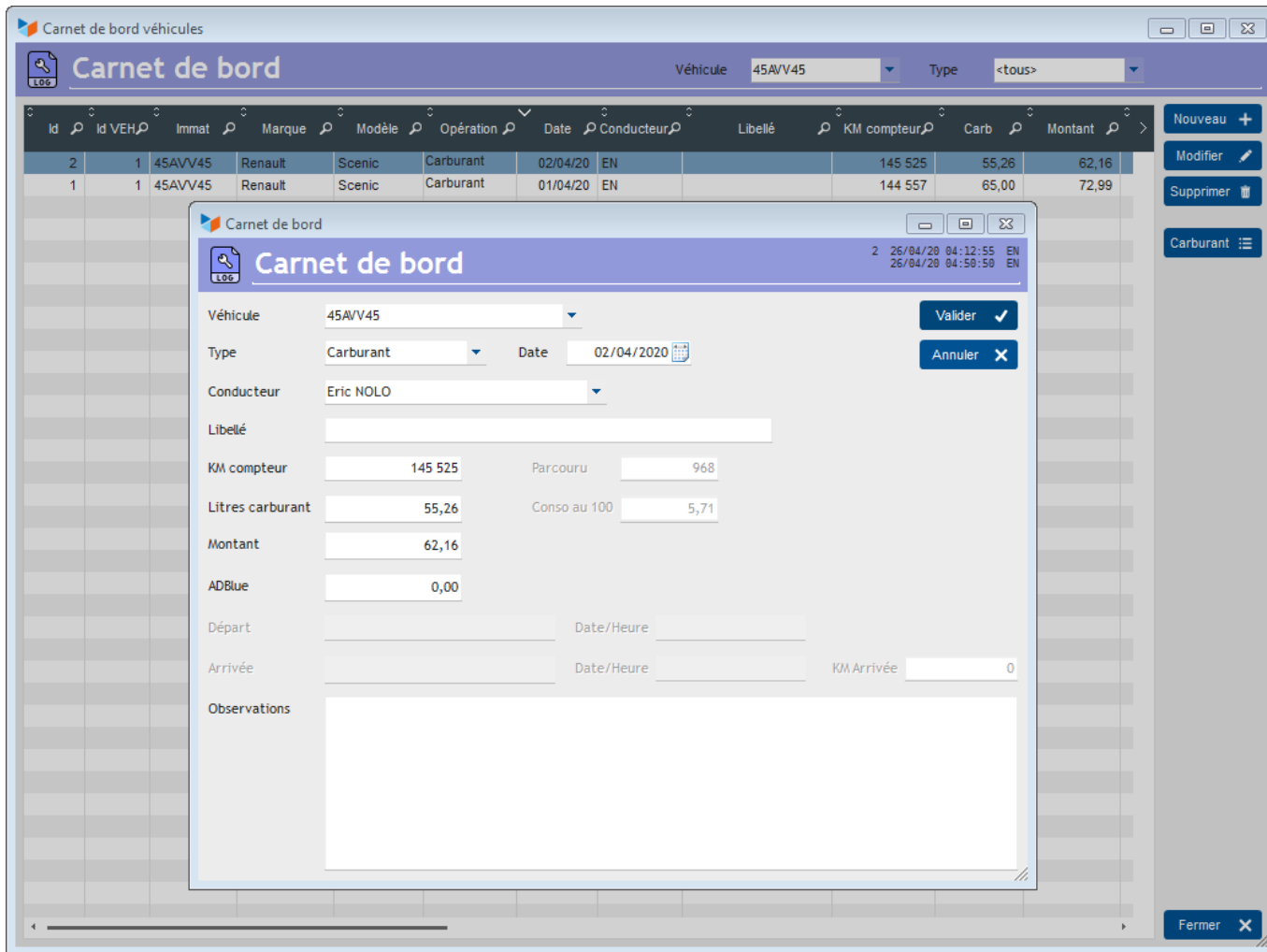

La liste de vos véhicules est disponible dans la combo **Véhicule**.

Vous pouvez enregistrer différents **type** d'événements : carburant, maintenance, transport, avarie, accident, contrôle, trajet, autre.

Dans le cas où le **type** est "Transport", vous pouvez saisir une ville et une date/heure pour le départ, et pour l'arrivée.

Dans le cas où le **type** est "Carburant", vous devez saisir un kilométrage et un volume de carburant (par convention, vous faites le plein) : le programme peut alors calculer la distance parcourue et la consommation de carburant au 100 kms.

Le bouton **Carburant** ouvre l'écran de calcul des statistiques mensuelles de consommation de carburant par véhicule (nécessaire aux transporteurs).

Sur cet écran, le menu contextuel de la table permet d'afficher les résultats en hectolitres.

CAISSETACT : première vente
CAISSETACT Caisse tactile V15
CARNEDBOR : Carnet de bord véhicule
CHAT : Clavardage avec Gestan
CHRONSTAT : Séries statistiques liées au temps
COMMISSIONSCO : Commissions commerciales
COMPTAPLUS : fonctions comptables complémentaires
CYBERBANQUE : Intégration fichiers bancaires
DEV : Développements (informatiques)
DRM : Déclaration Récapitulative Mensuelle
ECHEANCIER : Ventilation des factures par échéances
EDUC : Écoles et centres de formation
ETIQUEXPED : Etiquettes d'expédition
Export SAGE / BOB
FACTURETTES : Génération de facturettes
GROUPS : Gestion des groupes
INTEROR : ordres de réparation (OR)
INTEROR : ordres de réparation (OR) (version Cugnaux)
LOADPIECE : Chargement de pièces
LOADTROMBI : Chargement images contact
MODCHAMPCOMP : Mise à jour des champs complémentaires
OBJVENTE : Objectifs de vente
PHOTOCOPIE - Facturation photocopieurs
PLLOADER : Packing-List
PREPBON : Bons de préparation
PROSTEP : Étapes de prospection
SCAN : Scanner un code barre
STATEC : Export de données pour la STATEC (pour le Luxembourg)
SYNTHESE_PROJET : Synthèse Projets
TINK : lecture des comptes bancaires *
TRANSCOMPTA : Transmission des données à la comptabilité
TRESO : Gestion de trésorerie
TRLOADER : Chargement de tarif fournisseur
TXREMCLI : Taux de remise client
WOOCOMMERCE Commerce en ligne
WORDPRESS Espace client sous Wordpress

From:

<http://wiki.gestan.fr/> - **Le wiki de Gestan**

Permanent link:

<http://wiki.gestan.fr/doku.php?id=wiki:extensv15:carnebor>

Last update: **2020/04/28 12:55**

